

TRANSPORTE	207	Em pontos de embarque e desembarque de transporte público, se houver assentos fixos e/ou apoios isquidáticos, há também espaço para P.C.R. com dimensões de 0,80 m x 1,20 m?			X					8.2.1.2	
	208	Há sinalização informativa sobre as linhas disponíveis nos pontos de ônibus, dos tipos visual e sonora?			X					8.2.1.3 5.2.7	
TELEFONES	209	Em edificações de grande porte e equipamentos urbanos, há pelo menos um telefone que transmita mensagens de texto (TDD) ou tecnologia similar, instalado a uma altura entre 0,75 m e 0,80 m do piso acabado?			X					8.3.2	
	210	Pelo menos um telefone de cada conjunto assegura dimensão e espaço apropriado para aproximação, alcance, manipulação e uso, devidamente sinalizado?			X					8.3.1 8.1	
	211	Caso exista cabina telefônica, pelo menos uma é acessível e possui dimensões que garantem um M.R. (0,80 m x 1,20 m) com aproximação frontal?			X					8.4.2	
	212	O telefone da cabina acessível está instalado suspenso, na parede oposta à entrada?			X					8.4.2	
	213	Em frente à cabina há espaço para rotação de 180° de cadeira de rodas (1,50 x 1,20 m)?			X					8.4.2	
VEGETAÇÃO	214	Se houver áreas drenantes de árvores invadindo as faixas livres do passeio, há grelhas de proteção, com vãos de no máximo 15 mm?			X					8.8.3	
BALCÕES DE ATENDIMENTO E/OU INFORMAÇÕES	215	O balcão de atendimento e/ou informações está facilmente identificado e localizado em rota acessível?			X					9.2.1.1	
	216	Os balcões de atendimento e/ou informações garantem um M.R. frontal?			X					9.2.1.2	
	217	Há circulação adjacente aos balcões que permita giro de 180° (1,20 x 1,50 m) de cadeira de rodas?			X					9.2.1.2	
	218	Balcão de atendimento possui superfície com largura mínima de 0,90 m e altura entre 0,75 m a 0,85 m do piso, assegurando-se largura livre mínima sob a superfície de 0,80 m?			X					9.2.1.4	
	219	Balcão de informações possui superfície com largura mínima de 0,90 m e altura entre 0,90 m a 1,05 m do piso,			X					9.2.3.4	

		assegurando-se largura livre mínima sob a superfície de 0,80 m?							
	220	Balcão de atendimento ou de informação possui altura livre sob o tampo de no mínimo 0,73 m e profundidade livre mínima de 0,30 m, de modo que a pessoa em cadeira de rodas tenha a possibilidade de avançar sob o balcão?			X			9.2.1.5 9.2.3.5	
	221	Os balcões possuem o Símbolo Internacional de Acesso próximo à parte rebaixada?			X			5.3.2.2	
AUTO-ATENDIMENTO	222	Em áreas de atendimento, no caso de dispensers de senha ou lotens de autatendimento, estes estão localizados em área de piso nivelado e sem obstruções?			X			9.4.3.2	
	223	Pelo menos um desses equipamentos possui um M. R. para aproximação (frontal e alcance visual frontal ou lateral) de pessoa em cadeira de rodas?			X			9.4.3.4	
	224	Os controles estão localizados entre 0,80 m e 1,20 m do piso, com profundidade de no máximo 0,30 m em relação à face frontal externa do equipamento?			X			9.4.3.5	
	225	O equipamento apresenta instruções e informações visuais e auditivas ou táteis em posição visível, conforme Seção 5?			X			9.4.3.8	
	226	No caso de displays de senhas, a informação é compreensível por pessoas com deficiência, sendo apresentada de forma visual e sonora?			X			5.1.3	
BEBEDOUROS	227	Os bebedouros estão instalados com no mínimo duas alturas diferentes de bica: 0,90 m e outra entre 1,00 m e 1,10 m em relação ao piso acabado?			X			8.5.1.2	
	228	O bebedouro de 0,90 m possui altura livre inferior de 0,73 m?			X			8.5.1.3	
	229	Há possibilidade de aproximação frontal sob o equipamento, garantido um M.R.?			X			8.5.1.3	
	230	Havendo copos descartáveis, estes estão entre 0,80 m e 1,20 m do piso?			X			8.5.2	
	231	Os outros modelos (garraão, filtro, etc.), assim como o manuseio dos copos, estão posicionados na altura entre 0,80 m e 1,20 m do piso acabado?			X			8.5.2	
	232	Estes modelos permitem a aproximação lateral de uma Pessoa com Cadeira de Rodas?			X			8.5.2	

[Assinatura]

[Assinatura]



* A ser preenchido pelo Proponente na entrega de documentação para a Mandataria (Concedente, referente a 1ª etapa de verificação (análise do Projeto Engenharia)

** Será verificado pelo Conveniente no Projeto Executivo de Acessibilidade

*** A Mandatária verificará somente os itens inseridos na rota acessível (indicada no projeto) marcados com "SIM" nos instrumentos de transferência com valor de repasse acima de R\$ 5 milhões.

N/A - Não se aplica; s-sim; n-não



ANEXO II

DECLARAÇÃO DE CONFORMIDADE EM ACESSIBILIDADE

Eu, **DAYVID BERTULINO SILVA CAU** N° A 157467-1, **DECLARO**, na qualidade de representante da **PREFEITURA MUNICIPAL DE HORIZONTE** CNPJ 23.555.196/0001-86, Responsável Técnico do Projeto de um (MERCADO) localizado na rua Otacílio Viana, no centro de Horizonte, para fins do disposto no Anexo I da Instrução Normativa n° 18/2023, do Ministério do Planejamento, Desenvolvimento e Gestão, que foram atendidos os itens de acessibilidade constantes da Lista de Verificação de Acessibilidade anexa.

DECLARO, outrossim, sob as penas da lei, estar plenamente ciente do teor e da extensão desta declaração e deter plenos poderes, conhecimento técnico e informações para firmá-la.

Horizonte - CE, 24 de março de 2025

Dayvid Bertulino Silva
Arquiteto e Urbanista

Ricardo Dantas Sampaio
Secretário de Infraestrutura, Urbanismo,
Meio Ambiente e Agropecuária



PREFEITURA DE
HORIZONTE
O TRABALHO CONTINUA

Estado do Ceará
Prefeitura Municipal de Horizonte

CONSTRUÇÃO DO MERCADO DO EMPREENDEDOR HORIZONTINO, LOCALIZADO NA RUA OTACÍLIO VIANA, 73, CENTRO,
HORIZONTE - CE.



[Handwritten mark]



PREFEITURA DE
HORIZONTE
DE MÃOS DADAS COM VOCÊ



PREFEITURA MUNICIPAL DE HORIZONTE
AUTARQUIA MUNICIPAL DE MEIO AMBIENTE DE HORIZONTE – AMMAH

LICENÇA AMBIENTAL POR ADESÃO E COMPROMISSO LAC – Nº 001.05.2025

A Autarquia Municipal de Meio Ambiente de Horizonte, no uso de suas atribuições, expede a presente Licença, que autoriza a:

INTERESSADO: PREFEITURA MUNICIPAL DE HORIZONTE

CPF/CNPJ: 23.555.196/0001-86

ENDEREÇO: Avenida Presidente Castelo Branco, nº 5100, Centro, Horizonte – CE.

CEP: 62880-060

PROCESSO Nº: 001.05.2025

EMIÇÃO EM: 09/05/2025

VALIDADE: 09/05/2028

LICENÇA AMBIENTAL POR ADESÃO E COMPROMISSO - LAC EMBASADA NO FORMULÁRIO AUTODECLARATÓRIO, EM ANEXO, PARA A INSTALAÇÃO DO MERCADO PÚBLICO DO EMPREENDEDOR (ATIVIDADE DE INFRAESTRUTURA URBANÍSTICA/PAISAGÍSTICA - EQUIPAMENTOS SOCIAIS) NA RUA OTACÍLIO VIANA – CENTRO, COM COORDENADAS LATITUDE: 556109.12 m E, LONGITUDE: 9546908.46 m S NO MUNICÍPIO DE HORIZONTE

CONSIDERANDO QUE A LICENÇA AMBIENTAL POR ADESÃO E COMPROMISSO - LAC AUTORIZA A LOCALIZAÇÃO, INSTALAÇÃO E A OPERAÇÃO DE ATIVIDADE OU EMPREENDIMENTO, MEDIANTE DECLARAÇÃO DE ADESÃO E COMPROMISSO DO EMPREENDEDOR AOS CRITÉRIOS, PRÉ-CONDIÇÕES, REQUISITOS E CONDICIONANTES AMBIENTAIS ESTABELECIDOS PELA AUTORIDADE LICENCIADORA, CONFORME A RESOLUÇÃO COEMA Nº 10/2020. PORTANTO, O PRAZO DE VALIDADE OU RENOVAÇÃO DESTA LICENÇA SERÁ DE 03 (TRÊS) ANOS, DEVENDO AS SEGUINTE CONDICIONANTES CONSTAREM NA RESPECTIVA LICENÇA.

Condicionantes:

1. A AMMAH, mediante decisão motivada poderá modificar as condicionantes e as medidas de controle de adequação, suspender ou cancelar esta licença caso ocorra: - Violação ou inadequação de quaisquer condicionantes ou normas legais, - Omissão ou falsa descrição de informações relevantes que subsidiarem a expedição desta licença, - Graves



@autarquia.de.meio.ambiente.horizonte



Autarquia de Meio Ambiente de Horizonte



PREFEITURA DE
HORIZONTE
DE MÃOS DADAS COM VOCÊ



riscos ambientais e de saúde;

2. Manter atualizado, quando couber, o Certificado de Regularidade no Cadastro Técnico Federal – CTF atualizado, emitido pelo Instituto Brasileiro do Meio Ambiente e dos Recursos Naturais Renováveis - IBAMA, conforme Artigo 9º, inciso XII e Artigo 17, inciso II, da Lei Federal nº 6.938 de 1981 - Política Nacional do Meio Ambiente, sob pena das sanções previstas no Decreto Federal Nº 6.514 de 22 de julho de 2008;
3. Esta licença não autoriza a supressão de vegetação, nem intervenção em Área de Preservação Permanente - APP, Unidades de Conservação da Natureza, terras indígenas administradas pela FUNAI, Quilombolas e/ou Assentamentos Rurais (INCRA).
4. Submeter à prévia análise desta autarquia qualquer alteração que venha a ser necessária na urbanização. Qualquer modificação das obras diferentemente do apresentado deverá ser avisada previamente à AMMAH, estando o interessado sujeito às sanções previstas na Lei Federal Nº 9.605 de 1998 – Lei de Crimes Ambientais, sem prejuízo da obrigação de reparar quaisquer danos ambientais.
5. ADVERTÊNCIA: Esta licença ambiental não contempla exploração de jazidas, áreas de "bota-fora", implantação de canteiros e acessos, remoção de vegetação, usinas de asfalto, concreto, ou britagem, centrais de mistura e outras atividades que demandem licenças ou autorizações específicas.
6. Os resíduos da construção civil não poderão ser dispostos em aterros de resíduos sólidos urbanos, em áreas de "bota-fora", em encostas, corpos d'água, lotes vagos e em áreas protegidas por Lei;
7. Afixar em local de fácil visualização, placa indicativa do licenciamento ambiental no modelo desta autarquia;
8. Manter esta Licença e demais documentos relativos ao cumprimento das condicionantes ora estabelecidas, disponíveis à fiscalização da AMMAH;
9. Promover a proteção à fauna e flora locais;
10. No caso de encerramento, desistência ou suspensão das atividades a empresa deverá obrigatoriamente comunicar a esta Autarquia;

do-

11. A constatação da falsa declaração implica em suspensão ou cancelamento da licença expedida, sem prejuízo das sanções administrativas, civis e penais cabíveis, bem como do dever de recuperar os danos ambientais causados, conforme Artigo 27, da Resolução COEMA N° 02, de 11 de abril de 2019;
12. Proceder com a devida sinalização das obras, caminhos de serviços áreas de movimentos de máquinas, visando evitar acidentes durante a instalação dos equipamentos;
13. Gerenciar os resíduos sólidos provenientes da atividade de construção, de maneira adequada em conformidade com as diretrizes estabelecidas na Resolução CONAMA N° 307/2002;
14. **ADVERTÊNCIA:** O descumprimento das condicionantes da presente licença implicará na aplicação das penalidades previstas na legislação ambiental, sem prejuízo da obrigação de reparar quaisquer danos ambientais causados;
15. Solicitar antes do início das obras, o devido alvará de construção, junto à Secretaria de Infraestrutura, Urbanismo, Agropecuária e Recursos Hídricos do Município;
16. Este empreendimento ficará sob fiscalização da Autarquia Municipal de Meio Ambiente de Horizonte.

Condicionantes com Prazo:

17. Publicar (e comunicar a publicação a esta Autarquia) sobre o recebimento desta Licença no prazo de até 30 (trinta) dias corridos subsequentes à data da sua concessão, em cumprimento à Lei Federal N° 10.650, de abril de 2003, ao Decreto Federal N° 99.274 de 06 de junho de 1990 e a Resolução CONAMA N° 006, de 24 de janeiro de 1986, complementada pela Resolução CONAMA N° 281 de 12 de julho de 2001;
18. Em observância ao §1º, Art. 22 da Resolução COEMA N° 02, de 11 de abril de 2019, o interessado deverá apresentar a esta autarquia o Relatório de Acompanhamento e Monitoramento Ambiental - RAMA, anualmente, a contar da data de concessão desta Licença Ambiental, exceto no ano de expiração da licença;
19. Apresentar a este órgão, no prazo máximo de 60 (sessenta) dias, a contar da data do recebimento desta Licença, o Plano de Gerenciamento de Resíduos da Construção Civil -



PREFEITURA DE
HORIZONTE
DE MÃOS DADAS COM VOCÊ



PGRCC, elaborado em conformidade com o Termo de Referência da AMMAH,

20. A renovação desta licença poderá ser protocolada em até 60 (sessenta) dias de antecedência da expiração do seu prazo de validade conforme Lei Municipal Nº 1553/2023, o que lhe conferirá a prorrogação automática de seu prazo de validade até a manifestação definitiva da Autarquia Municipal de Meio Ambiente de Horizonte. Caso o interessado protocole a solicitação de renovação antes do vencimento da licença, porém após o mencionado prazo, não terá direito à prorrogação automática da validade da Licença.

Horizonte - CE 09 de maio de 2025.

Renê Cordeiro Gomes de Freitas
Presidente - Portaria 027/2025



PREFEITURA DE
HORIZONTE
O TRABALHO CONTINUA

Estado do Ceará
Prefeitura Municipal de Horizonte

CONSTRUÇÃO DO MERCADO DO EMPREENDEDOR HORIZONTINO, LOCALIZADO NA RUA OTACÍLIO VIANA, 73, CENTRO,
HORIZONTE - CE.



[Handwritten signature]



02 PLANTA BARRA - GERAL

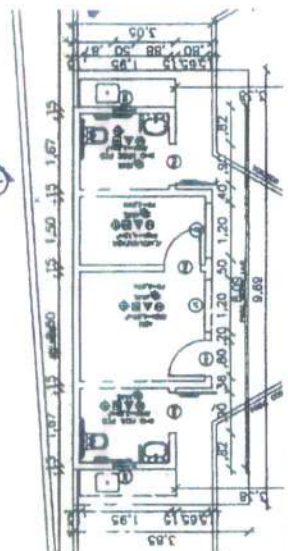

Ricardo Dantas Sampaio
Secretaria de Infra-estrutura,
Obras Públicas e Recursos Hídricos,
CPR: 357.726-1/3-00
Portaria Nº 171/2025

[illegible][illegible][illegible]

03 PLANTA BANDA BLOCO ADM
LUCAS 1998

[illegible]

QUADRO DE ÁREAS	
POSIÇÃO	ÁREA (m²)
ÁREA DO TERREIRO	100,00
ÁREA DE CONSTRUÇÃO	100,00
ÁREA DE CIMENTAÇÃO	100,00
ÁREA DE PAVIMENTAÇÃO	100,00
ÁREA DE DRENAGEM	100,00
ÁREA DE PLANTIO DE ÁRVORES	100,00

AREA GRAPH	NO. 1 LINE
AREA PRO CHECK TO	NO. 2 LINE
AREA PRO INVOUS 12-11	NO. 3 LINE

[illegible]

Ricardo Dantas Sampaio
Secretaria de Infraestrutura,
Obras Públicas e Parques Urbanos,
GPE: 357.776-83-00
Rua Maria N.ª 111, 2025

de Dantas Samp
Secretaria de In
Públicas e P
Cm

Colloca a p. 1. Incontro,
Cap: 387.7. 7. 2. 83-01
Rivista N. 1. 83-01

5202/11/12025
005083-00
Boulevard N° 5
T: 357-7283
Pos Alchiré

5202/11/12025
005083-00
Boulevard N° 5
T: 357-7283
Pos Alchiré

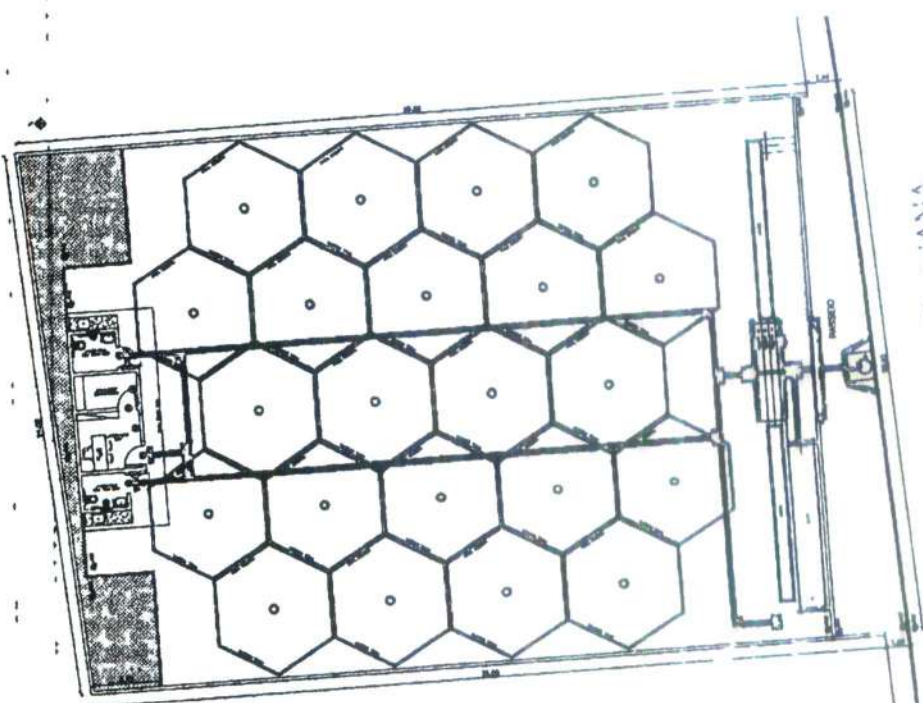
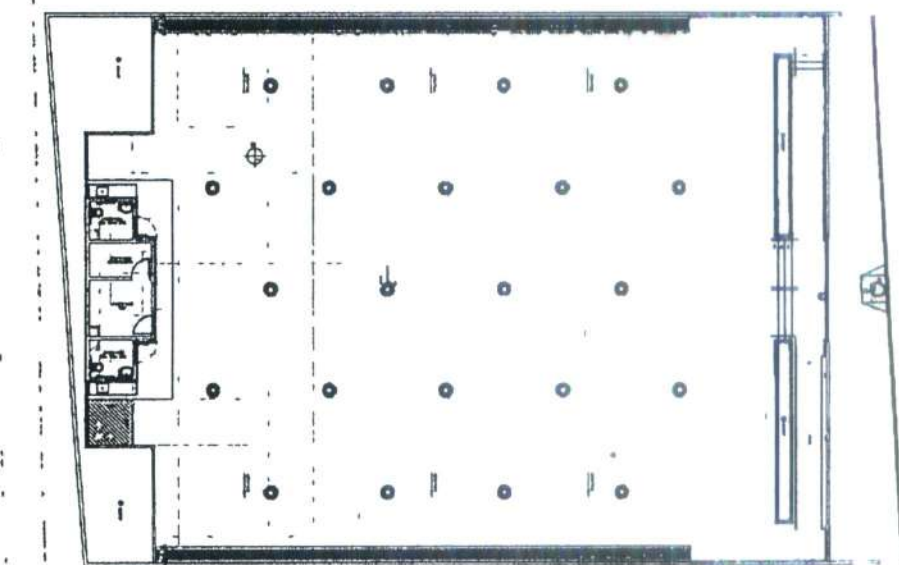
[illegible]

RUA OTACILIO VIANA

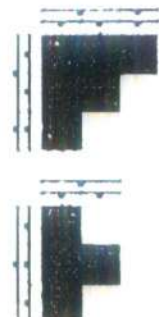
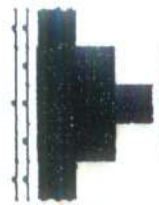

PLATEAU DE L'ADAGE
SACCAIA 1998



Ricardo Dantas Campalo
Sociedade de Infra-estrutura
Edifício A-Realização
Alameda 1567, 7º andar
Parque Marfins, Rio de Janeiro
RJ 22251-900

Numero	1	Numero di	54
- 010114 - 111 - 111 - 111 - 111 -		Viale S. Desiderio	
		Roma - 10100 Via del Corso, 10100 Roma - 10100	
Repubblica Italiana Roma - 10100		Roma - 10100 Via del Corso, 10100 Roma - 10100	

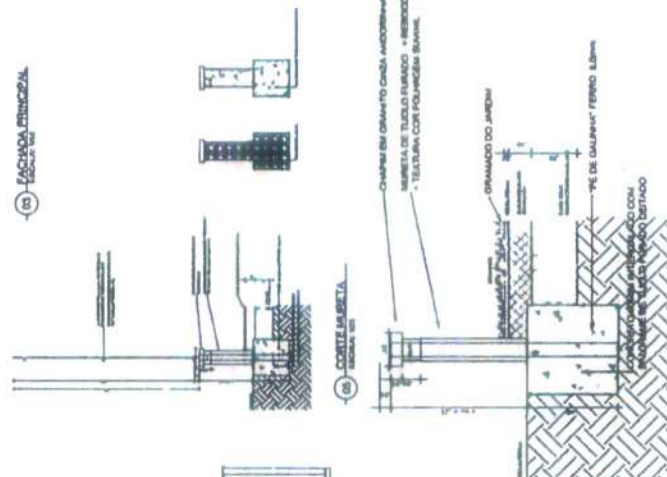

06 DEL MURETA JARDIM



Diagrama de uma sala retangular com as seguintes características:

- Dimensões:** O comprimento da sala é de 5,00 metros e a largura é de 06 metros.
- Mobiliário:** Há uma bancada de 1,50 metros de comprimento e 0,50 metros de largura, com uma cadeira de 0,40 metros de largura posicionada ao lado dela.
- Porta:** Uma porta com uma largura de 0,80 metros está localizada na parede inferior.
- Escritório:** Um espaço de 1,50 metros de comprimento e 0,50 metros de largura é designado como "Escritório".
- Área Livre:** Há uma área livre de 1,50 metros de comprimento e 0,50 metros de largura localizada no canto superior direito da sala.

50 DEL L'ESPRESSO 12/11/1993

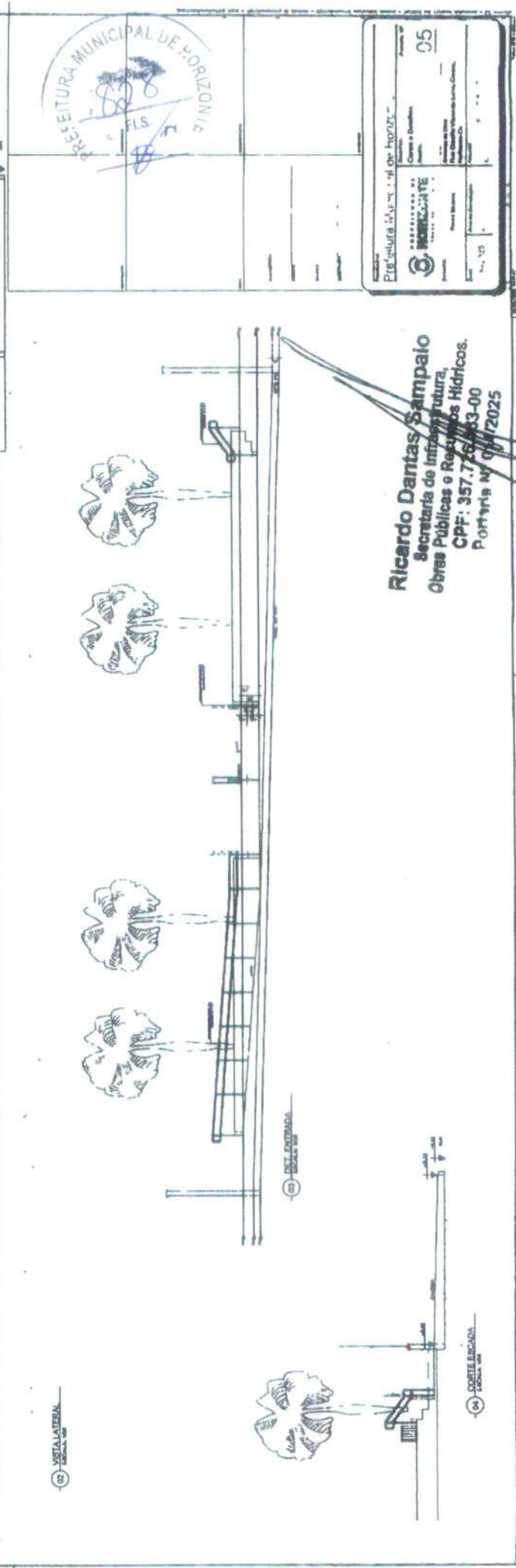
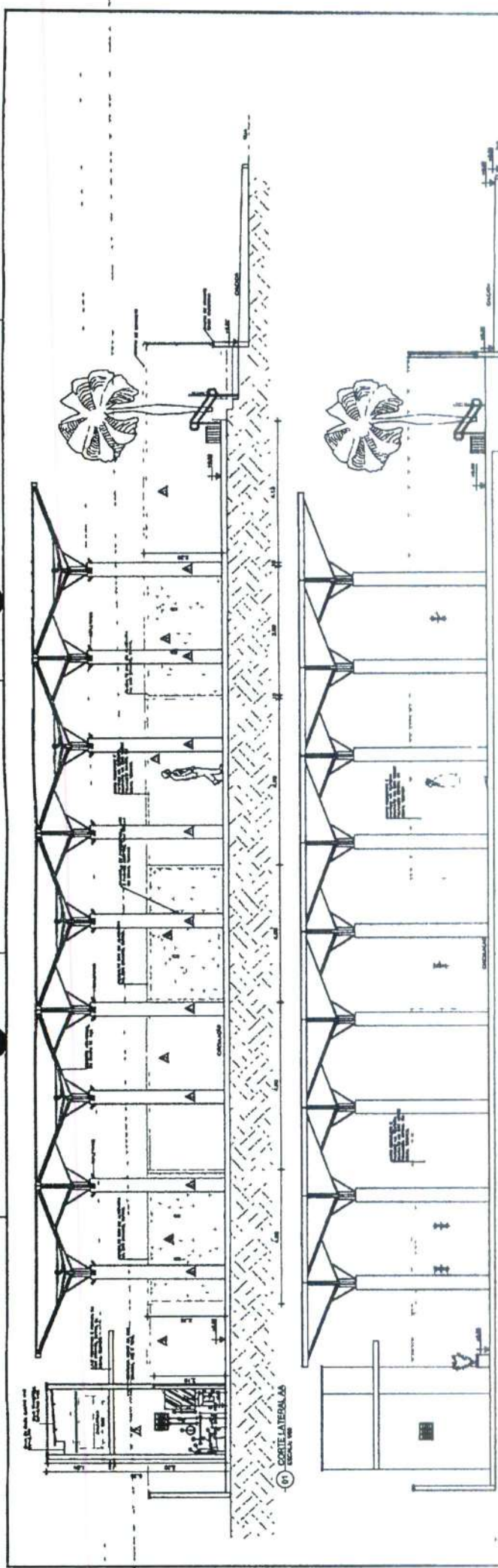

Ricardo Dantas Sampaio
 Secretário de Infraestrutura,
 Obras Públicas e Resíduos Sólidos
 CPF: 357.765.483-00
 Portaria Nº 004/2025



Prefeitura Municipal de Horizonte 05	
Nome: RICARDO DANTAS SAMPAIO Cargo: Secretário de Infraestrutura, Obras Públicas e Resíduos Sólidos Assinatura: _____ Data: ____/____/____	Assinatura: _____ Data: ____/____/____

[illegible]

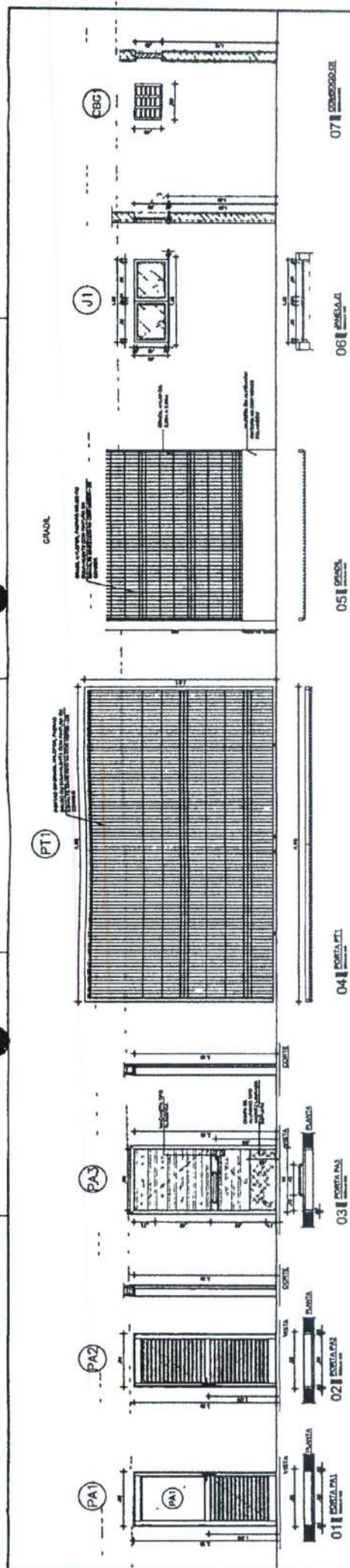

QUADRO DE VAOS E ESQUADRIAS

	largura	altura	peitoril	especificações
PORTAS				
PA1	0,80	2,10	—	PORTA DE ALUMINIO ANODIZADO NATURAL + VIDRO DE VIORO + GRADE
PA2	0,80	2,10	—	PORTA DE ALUMINIO ANODIZADO NATURAL
PA3	0,80	2,10	—	PORTA DE ALUMINIO ANODIZADO NATURAL
PT1	4,60	2,80	—	PORTA EM GRADE NYLONPOR BELOO - 1 FOLHA DE CORRER
JANELAS				
J1	1,20	0,50	1,60	JANELA BASCULANTE DE ALUMINIO E VIDRO + GRADE INST. JADO INTERNO DO AMBIENTE.
CORRICOES				
CBG	0,50	0,40	1,70	CORRICO DE CONCRETO ANTI CHUVA COM PINTURA JATEX BRANCA

RELACIONAMENTO DOS EQUIPAMENTOS	
Código	Descrição
L1	Bancos com Cadeira Assistida VOQUE PLUS CONFORTO Cód. P.315.17, Marca DECA
L2	Lavatório VOQUE PLUS Cód. L.310.17 com Coluna Superes C.310, Marca DECA
L3	Bancos com Cadeira Assistida VOQUE PLUS Cód. P.309-CD.17, Marca DECA
L4	Cuba Bateria com Quilidade com resina Cód. L.800.17, Marca DECA
L5	Cuba de Embaixo Oval L.37.17 Cód. L.37.17, Marca DECA, Cor Branco Odo
METAS SANTIÁNAS	
Código	Descrição
M1	Torneira de Mãos Corrente, Decanville para Lavatório Cód. 1180.CJANK, Marca DECA
M2	Sifão para Lavatório 1 x 1 1/2" Cód. 1880 C 100 112, Convidado Marca DECA
M3	Torneira de Mãos Bica Móvel para Cozinha Linha FAST, Cód. 1167.258, Marca DECA
M4	Sifão para Pia de Cozinha 1 1/2" x 1 1/2" (1 1/2" x 1 1/2") Cód. 1880 C 112, Convidado, Marca DECA
M5	Ducha Manual LANK, Cód. L.194 CACTINER, Marca DECA
M6	Torneira para Lavatório Fuchanero, Metalizado Cód. 1172.CJANK, Marca DECA
M7	Barras de Apoio, Linha Conforto, Comp. 80cm, Cód. 2101.080.POL, Apo. Para Marca DECA
M8	Barras de Apoio, Linha Conforto, Comp. 80cm, Cód. 2101.080.POL, Apo. Para Marca DECA
M9	Cuba Pia de Embaixo 50 x 40cm x 25cm com Vácuo 418 Inclusa - Apo. Para Marca DECA
M10	Cuba Pia de Embaixo 50 x 40cm x 25cm com Vácuo 418 Inclusa - Apo. Para Marca DECA
M11	Chuveiro Elétrico BLINDADO Modelo SMART, 7.000W, Marca HYPORA
ACESSÓRIOS PARA BANHEIROS	
Código	Descrição
A1	Assento Policar e Microton VOQUE PLUS CONFORTO Ref. AP.50.17, Marca DECA
A2	Tostador Inveniente Marca Cód. AN.31.000.PSL, Marca JOPEL - Linha Clássica
A3	Porta Piaquê Híbrido em Resina Cód. AE.41.000.PSL, Marca JOPEL - Linha Clássica
A4	Dispositivo de Selo Lixado Cód. AC.70.000, Marca JOPEL - Linha Clássica All'Alma
A5	Espelho Cosmético sem Paredo em Suporte Redondo de Metal Forjado com 10 gramas de Inclinação Corrente MBH 9000, para Paredo com Delicadeza (PNC)
A6	Espelho Cosmético sem Paredo MBH 9000, para Paredo com Delicadeza (PNC)
A7	Luzes para Trazemontina Cód. Ref. 9404017 Ano e Base em Polidacelano 23 L
99A	INSTALAÇÃO DE BOTAÇÃO DE ALARME CONFORME ITEM 5.4. ANNT NBR 9090 Set 2015

LEGENDA DE SIMBOLOS	
	1. PISO INDUSTRIAL
	2. CORTA-GRASS COM LUMINÁRIA AJUSTADA NO CORTA-GRASS
	3. BLOCO DE REVESTIMENTO CERÂMICO
	4. LUMINÁRIA NA COZINHA
	5. CORTA-GRASS COM LUMINÁRIA AJUSTADA NO CORTA-GRASS
	6. CORTA-GRASS COM LUMINÁRIA AJUSTADA NO CORTA-GRASS
	7. CORTA-GRASS COM LUMINÁRIA AJUSTADA NO CORTA-GRASS
	8. CORTA-GRASS COM LUMINÁRIA AJUSTADA NO CORTA-GRASS
	9. CORTA-GRASS COM LUMINÁRIA AJUSTADA NO CORTA-GRASS
	10. CORTA-GRASS COM LUMINÁRIA AJUSTADA NO CORTA-GRASS
	11. CORTA-GRASS COM LUMINÁRIA AJUSTADA NO CORTA-GRASS
	12. CORTA-GRASS COM LUMINÁRIA AJUSTADA NO CORTA-GRASS
	13. CORTA-GRASS COM LUMINÁRIA AJUSTADA NO CORTA-GRASS
	14. CORTA-GRASS COM LUMINÁRIA AJUSTADA NO CORTA-GRASS
	15. CORTA-GRASS COM LUMINÁRIA AJUSTADA NO CORTA-GRASS
	16. CORTA-GRASS COM LUMINÁRIA AJUSTADA NO CORTA-GRASS
	17. CORTA-GRASS COM LUMINÁRIA AJUSTADA NO CORTA-GRASS
	18. CORTA-GRASS COM LUMINÁRIA AJUSTADA NO CORTA-GRASS
	19. CORTA-GRASS COM LUMINÁRIA AJUSTADA NO CORTA-GRASS
	20. CORTA-GRASS COM LUMINÁRIA AJUSTADA NO CORTA-GRASS

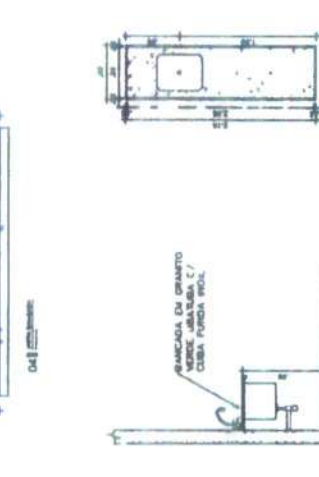
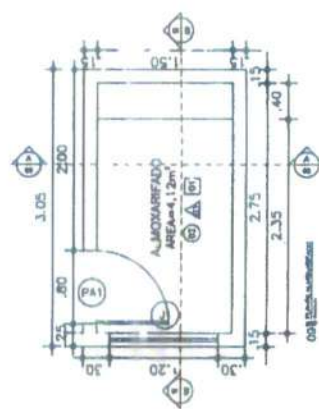
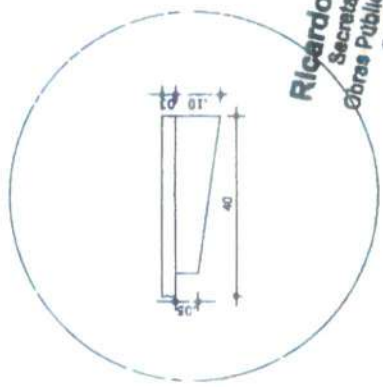
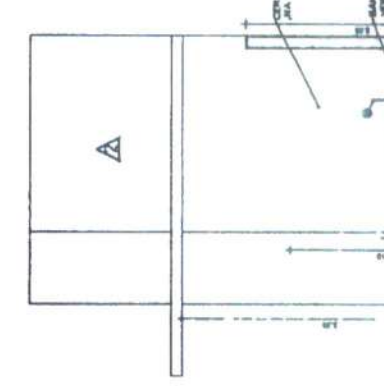
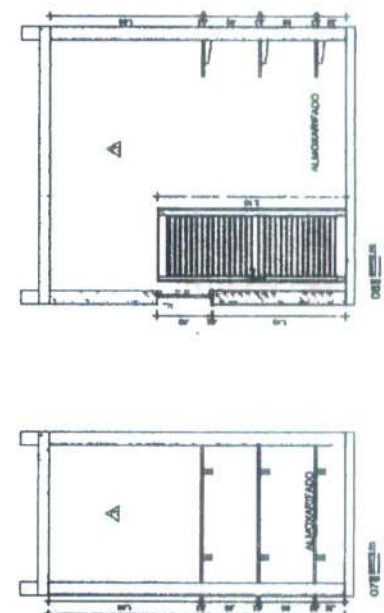
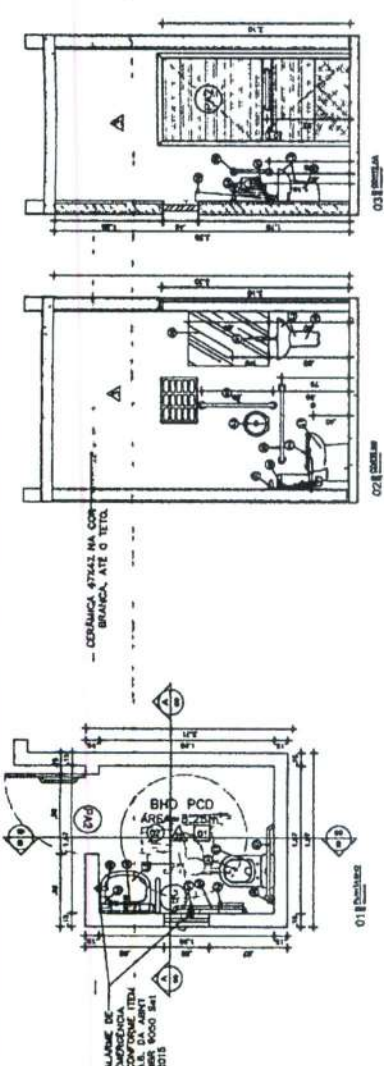

Formulário de inscrição e registro. O documento contém campos para o nome do responsável, o endereço, o telefone e o e-mail. Há também um campo para a data de inscrição e o valor da taxa. O documento é assinado pelo responsável e carimbado com o selo da Prefeitura Municipal de Horizonte.

Ricardo Damásio Sampaio
Secretaria de Infraestrutura
Obras Públicas e Serviços Hidráulicos
CPF: 157.744.383-00
10 DET. MÃO FRANCESA PONTA DA LULA 1/2025
FOLHA 128

LOCALIZAÇÃO DAS FUNDAÇÕES

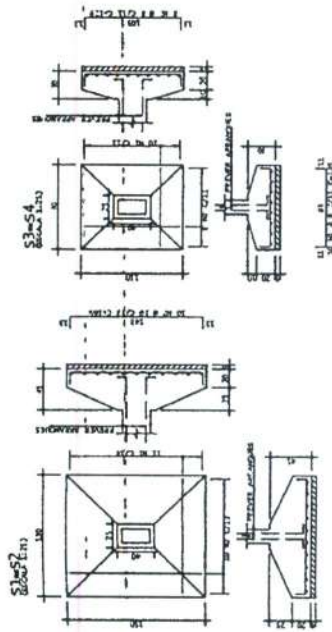
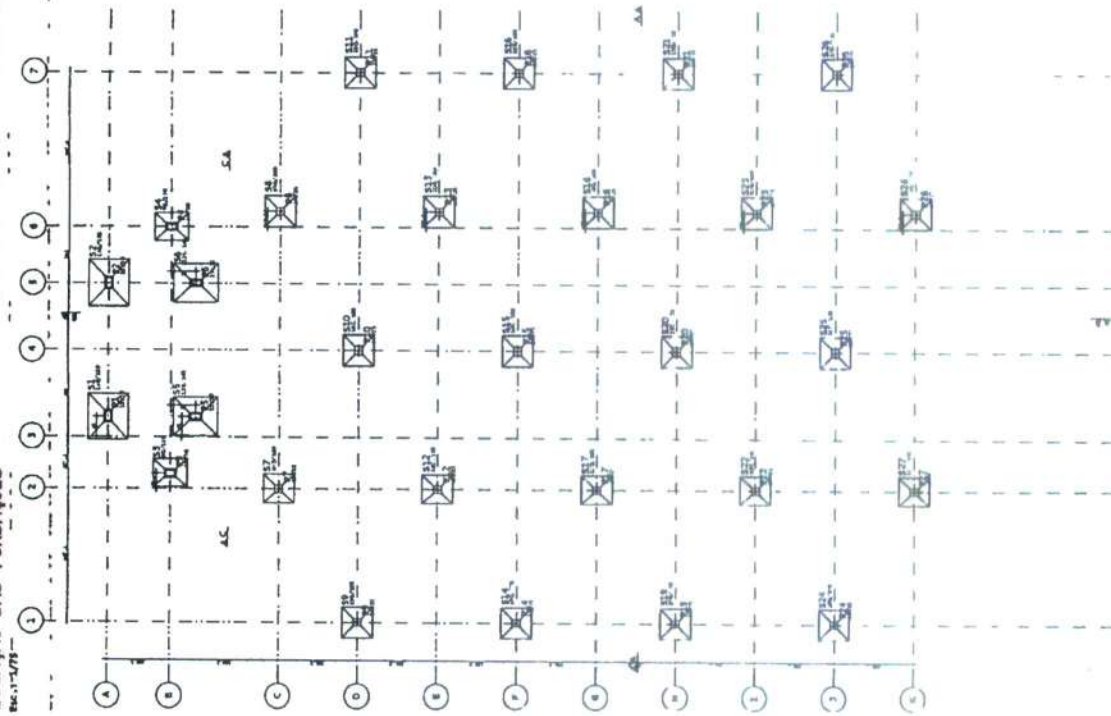

S7-S8-S9-S10-S11-S12-S13-S14-S15-S16-S17-S18-S19-S20-S21-S22-S23-S24-S25-S26-S27-S28

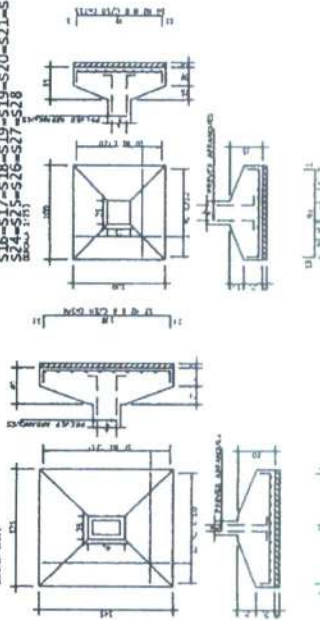

Item	Descrição	Quantidade	Valor Unitário	Valor Total
1
2
3
4
5
6
7
8
9
10
11
12
13
14
15
16
17
18
19
20
21
22
23
24
25
26
27
28
29
30
31
32
33
34
35
36
37
38
39
40
41
42
43
44
45
46
47
48
49
50
51
52
53
54
55
56
57
58
59
60
61
62
63
64
65
66
67
68
69
70
71
72
73
74
75
76
77
78
79
80
81
82
83
84
85
86
87
88
89
90
91
92
93
94
95
96
97
98
99
100

Item	Descrição	Quantidade	Valor Unitário	Valor Total
1
2
3
4
5
6
7
8
9
10
11
12
13
14
15
16
17
18
19
20
21
22
23
24
25
26
27
28
29
30
31
32
33
34
35
36
37
38
39
40
41
42
43
44
45
46
47
48
49
50
51
52
53
54
55
56
57
58
59
60
61
62
63
64
65
66
67
68
69
70
71
72
73
74
75
76
77
78
79
80
81
82
83
84
85
86
87
88
89
90
91
92
93
94
95
96
97
98
99
100



Item	Descrição	Quantidade	Valor Unitário	Valor Total
1
2
3
4
5
6
7
8
9
10
11
12
13
14
15
16
17
18
19
20
21
22
23
24
25
26
27
28
29
30
31
32
33
34
35
36
37
38
39
40
41
42
43
44
45
46
47
48
49
50
51
52
53
54
55
56
57
58
59
60
61
62
63
64
65
66
67
68
69
70
71
72
73
74
75
76
77
78
79
80
81
82
83
84
85
86
87
88
89
90
91
92
93
94
95
96
97
98
99
100

QUADRO DE REVISÕES	
REVISÃO	DATA
1	10/10/2025
2	10/10/2025
3	10/10/2025
4	10/10/2025
5	10/10/2025
6	10/10/2025
7	10/10/2025
8	10/10/2025
9	10/10/2025
10	10/10/2025
11	10/10/2025
12	10/10/2025
13	10/10/2025
14	10/10/2025
15	10/10/2025
16	10/10/2025
17	10/10/2025
18	10/10/2025
19	10/10/2025
20	10/10/2025
21	10/10/2025
22	10/10/2025
23	10/10/2025
24	10/10/2025
25	10/10/2025
26	10/10/2025
27	10/10/2025
28	10/10/2025
29	10/10/2025
30	10/10/2025
31	10/10/2025
32	10/10/2025
33	10/10/2025
34	10/10/2025
35	10/10/2025
36	10/10/2025
37	10/10/2025
38	10/10/2025
39	10/10/2025
40	10/10/2025
41	10/10/2025
42	10/10/2025
43	10/1

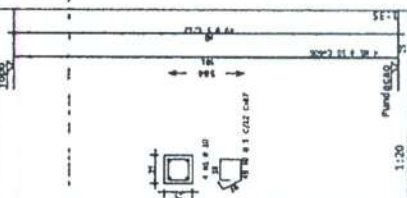
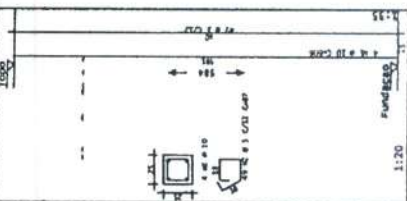
[illegible][illegible]

<div data-bbox="1303 555 1399 623" data-label="Image"> </div>	<div data-bbox="1281 510 1291 632" data-label="Text"> <p>18 14/05/78 ENTREGA DE...</p> </div>	<div data-bbox="1303 471 1313 537" data-label="Text"> <p>PAH</p> </div>	<div data-bbox="1340 358 1350 501" data-label="Text"> <p>MERCADO CITADINO MANA</p> </div>	<div data-bbox="1377 315 1386 501" data-label="Text"> <p>ESTRUTURA DE CONCRETO ARMADO</p> </div>	<div data-bbox="1414 471 1422 514" data-label="Text"> <p>PELAJES</p> </div>	<div data-bbox="1414 238 1422 274" data-label="Text"> <p>6.000</p> </div> <div data-bbox="1422 238 1431 274" data-label="Text"> <p>3.75</p> </div>	<div data-bbox="1481 551 1490 628" data-label="Text"> <p>02</p> </div>
---	---	---	---	--	---	--	--

Ricardo Dantas Sampaio
Secretaria de Infraestrutura,
Obras Públicas e Negócios Hídricos.
CPF: 35.720.383-00
Portaria Nº 671/2025

[illegible]

FORMA DO TÉRREO

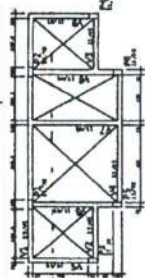

V1

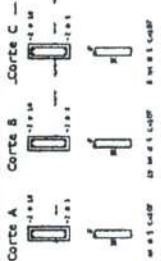
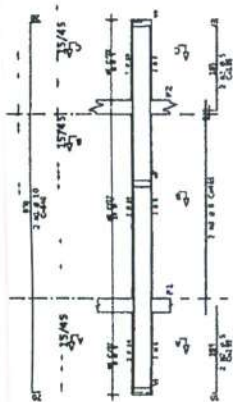

V2

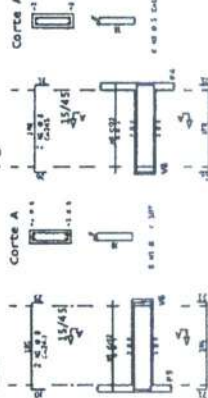

V3

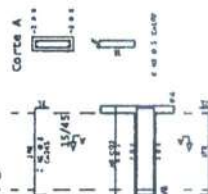

V4

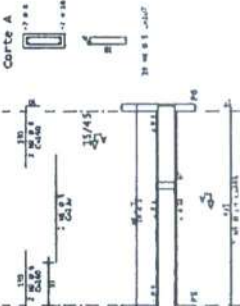

V5

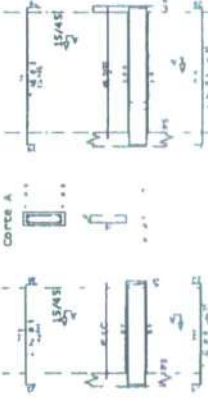

V6

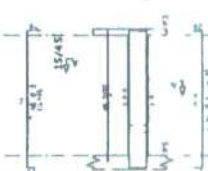

V7

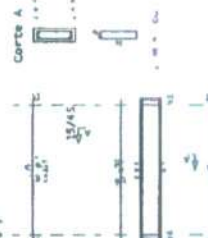

V8

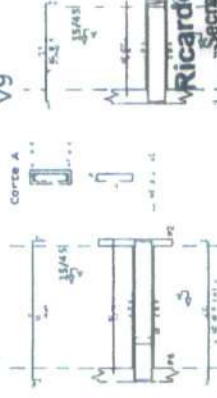

V9



V10

Ricardo Dantas Sampaio
Secretaria de Infraestrutura,
Obras Públicas e Recursos Hídricos.

CPF: 357.120.283-00

Pontaria Nº 01/2025

- 1. RESOLUÇÃO DE INTERVENÇÃO EM OBRAS DE RECONSTRUÇÃO
- 2. OBRAS DE RECONSTRUÇÃO DE OBRAS DE RECONSTRUÇÃO
- 3. OBRAS DE RECONSTRUÇÃO DE OBRAS DE RECONSTRUÇÃO
- 4. OBRAS DE RECONSTRUÇÃO DE OBRAS DE RECONSTRUÇÃO
- 5. OBRAS DE RECONSTRUÇÃO DE OBRAS DE RECONSTRUÇÃO
- 6. OBRAS DE RECONSTRUÇÃO DE OBRAS DE RECONSTRUÇÃO
- 7. OBRAS DE RECONSTRUÇÃO DE OBRAS DE RECONSTRUÇÃO
- 8. OBRAS DE RECONSTRUÇÃO DE OBRAS DE RECONSTRUÇÃO
- 9. OBRAS DE RECONSTRUÇÃO DE OBRAS DE RECONSTRUÇÃO
- 10. OBRAS DE RECONSTRUÇÃO DE OBRAS DE RECONSTRUÇÃO

QTD	POS	QTD	COMPARTIMENTO	QTD	TOTAL
1	1	1	1	1	1
1	2	1	2	1	1
1	3	1	3	1	1
1	4	1	4	1	1
1	5	1	5	1	1
1	6	1	6	1	1
1	7	1	7	1	1
1	8	1	8	1	1
1	9	1	9	1	1
1	10	1	10	1	1
1	11	1	11	1	1
1	12	1	12	1	1
1	13	1	13	1	1
1	14	1	14	1	1
1	15	1	15	1	1
1	16	1	16	1	1
1	17	1	17	1	1
1	18	1	18	1	1
1	19	1	19	1	1
1	20	1	20	1	1
1	21	1	21	1	1
1	22	1	22	1	1
1	23	1	23	1	1
1	24	1	24	1	1
1	25	1	25	1	1
1	26	1	26	1	1
1	27	1	27	1	1
1	28	1	28	1	1
1	29	1	29	1	1
1	30	1	30	1	1
1	31	1	31	1	1
1	32	1	32	1	1
1	33	1	33	1	1
1	34	1	34	1	1
1	35	1	35	1	1
1	36	1	36	1	1
1	37	1	37	1	1
1	38	1	38	1	1
1	39	1	39	1	1
1	40	1	40	1	1
1	41	1	41	1	1
1	42	1	42	1	1
1	43	1	43	1	1
1	44	1	44	1	1
1	45	1	45	1	1
1	46	1	46	1	1
1	47	1	47	1	1
1	48	1	48	1	1
1	49	1	49	1	1
1	50	1	50	1	1
1	51	1	51	1	1
1	52	1	52	1	1
1	53	1	53	1	1
1	54	1	54	1	1
1	55	1	55	1	1
1	56	1	56	1	1
1	57	1	57	1	1
1	58	1	58	1	1
1	59	1	59	1	1
1	60	1	60	1	1
1	61	1	61	1	1
1	62	1	62	1	1
1	63	1	63	1	1
1	64	1	64	1	1
1	65	1	65	1	1
1	66	1	66	1	1
1	67	1	67	1	1
1	68	1	68	1	1
1	69	1	69	1	1
1	70	1	70	1	1
1	71	1	71	1	1
1	72	1	72	1	1
1	73	1	73	1	1
1	74	1	74	1	1
1	75	1	75	1	1
1	76	1	76	1	1
1	77	1	77	1	1
1	78	1	78	1	1
1	79	1	79	1	1
1	80	1	80	1	1
1	81	1	81	1	1
1	82	1	82	1	1
1	83	1	83	1	1
1	84	1	84	1	1
1	85	1	85	1	1
1	86	1	86	1	1
1	87	1	87	1	1
1	88	1	88	1	1
1	89	1	89	1	1
1	90	1	90	1	1
1	91	1	91	1	1
1	92	1	92	1	1
1	93	1	93	1	1
1	94	1	94	1	1
1	95	1	95	1	1
1	96	1	96	1	1
1	97	1	97	1	1
1	98	1	98	1	1
1	99	1	99	1	1
1	100	1	100	1	1

QTD	POS	QTD	COMPARTIMENTO	QTD	TOTAL
1	1	1	1	1	1
1	2	1	2	1	1
1	3	1	3	1	1
1	4	1	4	1	1
1	5	1	5	1	1
1	6	1	6	1	1
1	7	1	7	1	1
1	8	1	8	1	1
1	9	1	9	1	1
1	10	1	10	1	1
1	11	1	11	1	1
1	12	1	12	1	1
1	13	1	13	1	1
1	14	1	14	1	1
1	15	1	15	1	1
1	16	1	16	1	1
1	17	1	17	1	1
1	18	1	18	1	1
1	19	1	19	1	1
1	20	1	20	1	1
1	21	1	21	1	1
1	22	1	22	1	1
1	23	1	23	1	1
1	24	1	24	1	1
1	25	1	25	1	1
1	26	1	26	1	1
1	27	1	27	1	1
1	28	1	28	1	1
1	29	1	29	1	1
1	30	1	30	1	1
1	31	1	31	1	1
1	32	1	32	1	1
1	33	1	33	1	1
1	34	1	34	1	1
1	35	1	35	1	1
1	36	1	36	1	1
1	37	1	37	1	1
1	38	1	38	1	1
1	39	1	39	1	1
1	40	1	40	1	1
1	41	1	41	1	1
1	42	1	42	1	1
1	43	1	43	1	1
1	44	1	44	1	1
1	45	1	45	1	1
1	46	1	46	1	1
1	47	1	47	1	1
1	48	1	48	1	1
1	49	1	49	1	1
1	50	1	50	1	1
1	51	1	51	1	1
1	52	1	52	1	1
1	53	1	53	1	1
1	54	1	54	1	1
1	55	1	55	1	1
1	56	1	56	1	1
1	57	1	57	1	1
1	58	1	58	1	1
1	59	1	59	1	1
1	60	1	60	1	1
1	61	1	61	1	1
1	62	1	62	1	1
1	63	1	63	1	1
1	64	1	64	1	1
1	65	1	65	1	1
1	66	1	66	1	1
1	67	1	67	1	1
1	68	1	68	1	1
1	69	1	69	1	1
1	70	1	70	1	1
1	71	1	71	1	1
1	72	1	72	1	1
1	73	1	73	1	1
1	74	1	74	1	1
1	75	1	75	1	1
1	76	1	76	1	1
1	77	1	77	1	1
1	78	1	78	1	1
1	79	1	79	1	1
1	80	1	80	1	1
1	81	1	81	1	1
1	82	1	82	1	1
1	83	1	83	1	1
1	84	1	84	1	1
1	85	1	85	1	1
1	86	1	86	1	1
1	87	1	87	1	1
1	88	1	88	1	1
1	89	1	89	1	1
1	90	1	90	1	1
1	91	1	91	1	1
1	92	1	92	1	1
1	93	1	93	1	1
1	94	1	94	1	1
1	95	1	95	1	1
1	96	1	96	1	1
1	97	1	97	1	1
1	98	1	98	1	1
1	99	1	99	1	1
1	100	1	100	1	1



QTD	POS	QTD	COMPARTIMENTO	QTD	TOTAL
1	1	1	1	1	1
1	2	1	2	1	1
1	3	1	3	1	1
1	4	1	4	1	1
1	5	1	5	1	1
1	6	1	6	1	1
1	7	1	7	1	1
1	8	1	8	1	1
1	9	1	9	1	1
1	10	1	10	1	1
1	11	1	11	1	1
1	12	1	12	1	1
1	13	1	13	1	1
1	14	1	14	1	1
1	15	1	15	1	1
1	16	1	16	1	1
1	17	1	17	1	1
1	18	1	18	1	1
1	19	1	19	1	1
1	20	1	20	1	1
1	21	1	21	1	1
1	22	1	22	1	1
1	23	1	23	1	1
1	24	1	24	1	1
1	25	1	25	1	1
1	26	1	26	1	1
1	27	1	27	1	1
1	28	1	28	1	1
1	29	1	29	1	1
1	30	1	30	1	1
1	31	1	31	1	1
1	32	1	32	1	1
1	33	1	33	1	1
1	34	1	34	1	1
1	35	1	35	1	1
1	36	1	36	1	1
1	37	1	37	1	1
1	38	1	38	1	1

This architectural drawing shows the interior of a building, likely a hall or a large room. It features a grid of columns and a series of smaller rooms or alcoves along the right side. The drawing includes dimensions and labels in Chinese characters.

Fig. 1. Schematic diagram of the experimental setup.

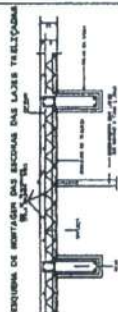
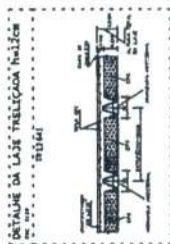
[illegible][illegible][illegible]

	ALEAZO DE ALCO NITROGEN	P800
L20	C	77
	S	90
P810 TGA	TGA =	207 MB

[illegible][illegible]

Ricardo Dantas/Sampaio
Secretaria de Infra-estrutura,
Obras Públicas e Portos e Hidrôcos.
CPF: 357.720.382-00
Portaria Nº 011/2025

1. **THE COMPANY'S** **GOALS** **AND** **OBJECTIVES** **FOR** **THE** **YEAR** **2000** **ARE** **AS** **FOLLOWS:**
 2. **TO** **INCREASE** **THE** **NUMBER** **OF** **EMPLOYEES** **TO** **100** **BY** **THE** **END** **OF** **THE** **YEAR** **2000**.
 3. **TO** **INCREASE** **THE** **NUMBER** **OF** **PRODUCTS** **TO** **10** **BY** **THE** **END** **OF** **THE** **YEAR** **2000**.
 4. **TO** **INCREASE** **THE** **NUMBER** **OF** **CUSTOMERS** **TO** **100** **BY** **THE** **END** **OF** **THE** **YEAR** **2000**.
 5. **TO** **INCREASE** **THE** **NUMBER** **OF** **SALES** **TO** **100** **BY** **THE** **END** **OF** **THE** **YEAR** **2000**.
 6. **TO** **INCREASE** **THE** **NUMBER** **OF** **PROFITS** **TO** **100** **BY** **THE** **END** **OF** **THE** **YEAR** **2000**.
 7. **TO** **INCREASE** **THE** **NUMBER** **OF** **ASSETS** **TO** **100** **BY** **THE** **END** **OF** **THE** **YEAR** **2000**.
 8. **TO** **INCREASE** **THE** **NUMBER** **OF** **LIABILITIES** **TO** **100** **BY** **THE** **END** **OF** **THE** **YEAR** **2000**.
 9. **TO** **INCREASE** **THE** **NUMBER** **OF** **EQUITY** **TO** **100** **BY** **THE** **END** **OF** **THE** **YEAR** **2000**.
 10. **TO** **INCREASE** **THE** **NUMBER** **OF** **DEBTS** **TO** **100** **BY** **THE** **END** **OF** **THE** **YEAR** **2000**.
 11. **TO** **INCREASE** **THE** **NUMBER** **OF** **INVESTMENTS** **TO** **100** **BY** **THE** **END** **OF** **THE** **YEAR** **2000**.
 12. **TO** **INCREASE** **THE** **NUMBER** **OF** **SAVINGS** **TO** **100** **BY** **THE** **END** **OF** **THE** **YEAR** **2000**.
 13. **TO** **INCREASE** **THE** **NUMBER** **OF** **EXPENDITURES** **TO** **100** **BY** **THE** **END** **OF** **THE** **YEAR** **2000**.
 14. **TO** **INCREASE** **THE** **NUMBER** **OF** **REVENUES** **TO** **100** **BY** **THE** **END** **OF** **THE** **YEAR** **2000**.
 15. **TO** **INCREASE** **THE** **NUMBER** **OF** **PROFITS** **TO** **100** **BY** **THE** **END** **OF** **THE** **YEAR** **2000**.
 16. **TO** **INCREASE** **THE** **NUMBER** **OF** **ASSETS** **TO** **100** **BY** **THE** **END** **OF** **THE** **YEAR** **2000**.
 17. **TO** **INCREASE** **THE** **NUMBER** **OF** **LIABILITIES** **TO** **100** **BY** **THE** **END** **OF** **THE** **YEAR** **2000**.
 18. **TO** **INCREASE** **THE** **NUMBER** **OF** **EQUITY** **TO** **100** **BY** **THE** **END** **OF** **THE** **YEAR** **2000**.
 19. **TO** **INCREASE** **THE** **NUMBER** **OF** **DEBTS** **TO** **100** **BY** **THE** **END** **OF** **THE** **YEAR** **2000**.
 20. **TO** **INCREASE** **THE** **NUMBER** **OF** **INVESTMENTS** **TO** **100** **BY** **THE** **END** **OF** **THE** **YEAR** **2000**.
 21. **TO** **INCREASE** **THE** **NUMBER** **OF** **SAVINGS** **TO** **100** **BY** **THE** **END** **OF** **THE** **YEAR** **2000**.
 22. **TO** **INCREASE** **THE** **NUMBER** **OF** **EXPENDITURES** **TO** **100** **BY** **THE** **END** **OF** **THE** **YEAR** **2000**.
 23. **TO** **INCREASE** **THE** **NUMBER** **OF** **REVENUES** **TO** **100** **BY** **THE** **END** **OF** **THE** **YEAR** **2000**.
 24. **TO** **INCREASE** **THE** **NUMBER** **OF** **PROFITS** **TO** **100** **BY** **THE** **END** **OF** **THE** **YEAR** **2000**.
 25. **TO** **INCREASE** **THE** **NUMBER** **OF** **ASSETS** **TO** **100** **BY** **THE** **END** **OF** **THE** **YEAR** **2000**.
 26. **TO** **INCREASE** **THE** **NUMBER** **OF** **LIABILITIES** **TO** **100** **BY** **THE** **END** **OF** **THE** **YEAR** **2000**.
 27. **TO** **INCREASE** **THE** **NUMBER** **OF** **EQUITY** **TO** **100** **BY** **THE** **END** **OF** **THE** **YEAR** **2000**.
 28. **TO** **INCREASE** **THE** **NUMBER** **OF** **DEBTS** **TO** **100** **BY** **THE** **END** **OF** **THE** **YEAR** **2000**.
 29. **TO** **INCREASE** **THE** **NUMBER** **OF** **INVESTMENTS** **TO** **100** **BY** **THE** **END** **OF** **THE** **YEAR** **2000**.
 30. **TO** **INCREASE** **THE** **NUMBER** **OF** **SAVINGS** **TO** **100** **BY** **THE** **END** **OF** **THE** **YEAR** **2000**.
 31. **TO** **INCREASE** **THE** **NUMBER** **OF** **EXPENDITURES** **TO** **100** **BY** **THE** **END** **OF** **THE** **YEAR** **2000**.
 32. **TO** **INCREASE** **THE** **NUMBER** **OF** **REVENUES** **TO** **100** **BY** **THE** **END** **OF** **THE** **YEAR** **2000**.
 33. **TO** **INCREASE** **THE** **NUMBER** **OF** **PROFITS** **TO** **100** **BY** **THE** **END** **OF** **THE** **YEAR** **2000**.
 34. **TO** **INCREASE** **THE** **NUMBER** **OF** **ASSETS** **TO** **100** **BY** **THE** **END** **OF** **THE** **YEAR**

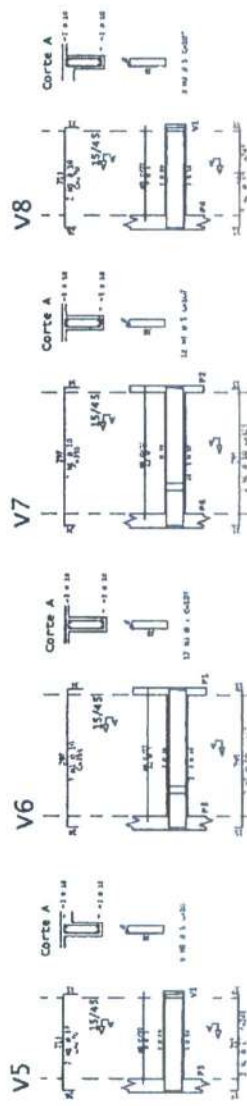
[illegible]

PRELEITURA MUNICIPAL DE HORACIO

DATE	10/10/10
TIME	10:10
BY	10:10
TO	10:10
FROM	10:10
RE	10:10
CC	10:10
ATTN	10:10
INFO	10:10
REMARKS	10:10
INITIALS	10:10
SIGNATURE	10:10
DATE	10/10/10
TIME	10:10
BY	10:10
TO	10:10
FROM	10:10
RE	10:10
CC	10:10
ATTN	10:10
INFO	10:10
REMARKS	10:10
INITIALS	10:10
SIGNATURE	10:10

QUADRO DE REVISÕES		REVISÃO	DATA

[illegible]

Ricardo Dantas Sampaio
Secretaria de Infra-estrutura,
Obras Públicas e Recursos Hídricos.
CPF: 357.742.483-00
Portaria Nº 011/2025

- [illegible]

FORMA DA PLATIBANDA

Esc.: 1/50

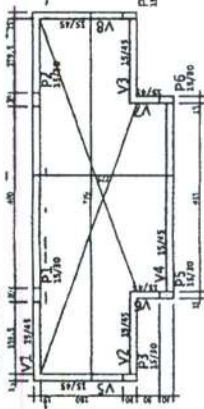

V1

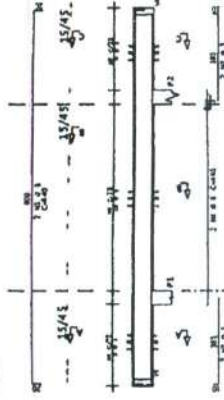

V2

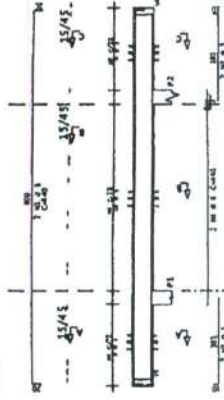
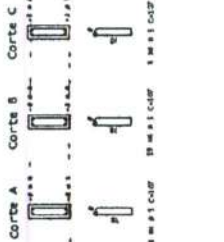
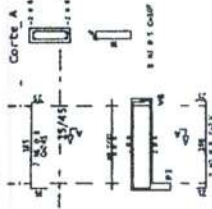

V3

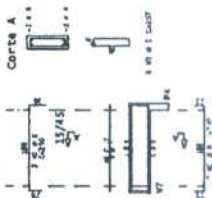

V4



V5

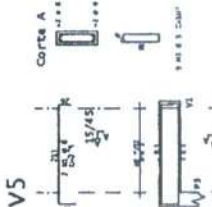

V6

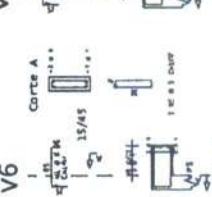

V7

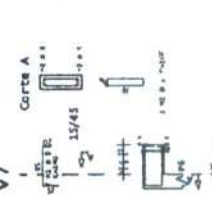

V8

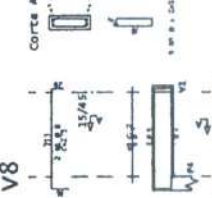

V9



V10

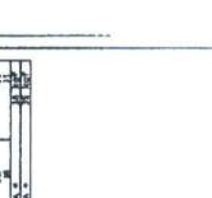

V11

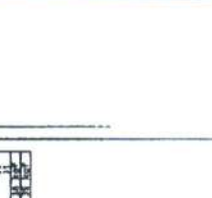

V12



V13



V14



V15



V16

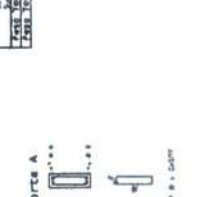

V17

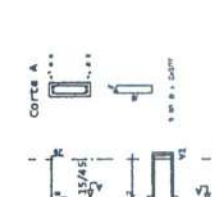

V18

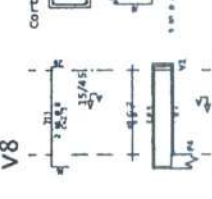

V19

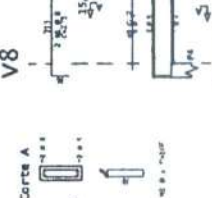

V20

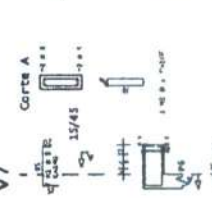

V21

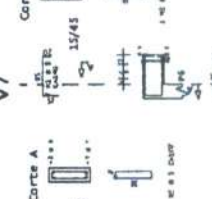

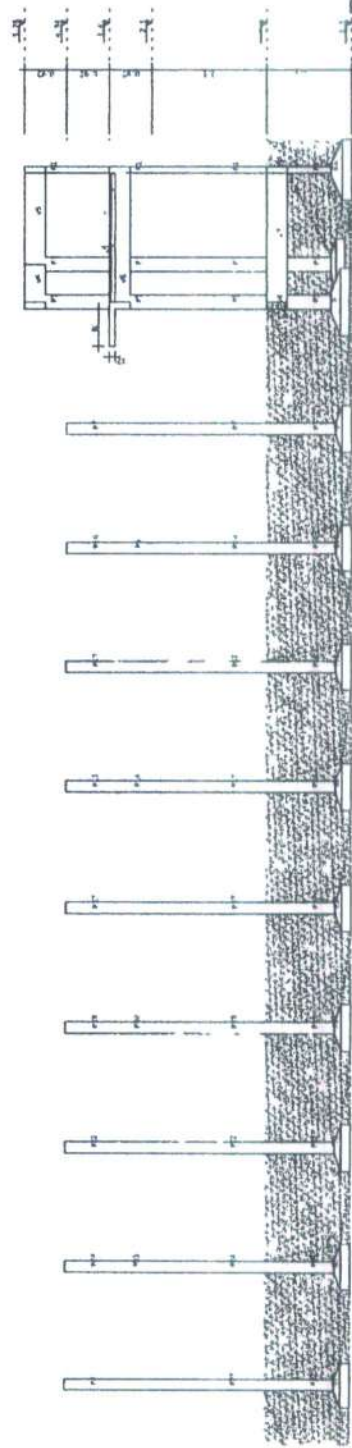

Corte A-A

Corte B-B

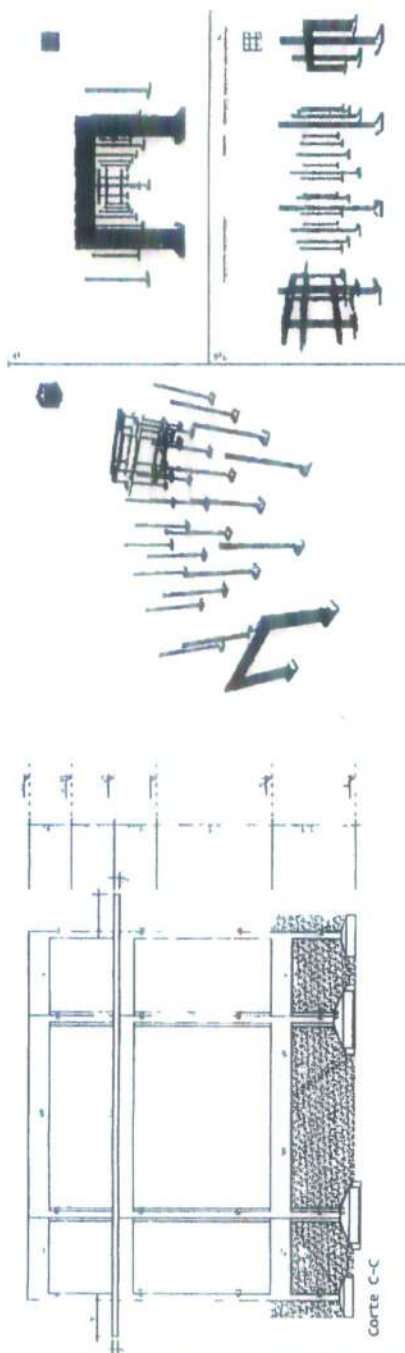

Corte C-C

PREFEITURA MUNICIPAL DE HONOLULU
859
FLS
[Signature]

Ricardo Dantas Sampaio
Secretaria de Infra-estrutura,
Obras Públicas e Transportes Hidricos.
CPF - 357.772.563-00
E-mail: N° 0472025

[illegible]

QUADRO DE REVISÕES	
revisão	data
revisão	data

[illegible][illegible]

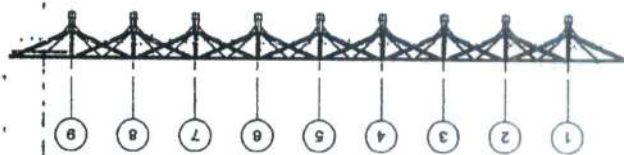

10. $\frac{1}{2} \times \frac{1}{2} = \frac{1}{4}$



1. DATE _____

2. PLAN _____

3. CONFECTION _____



1000

COMENTARIA DE AGO

CAÇÃO DE BASES E PILARES
UNTA DE IMPLANTAÇÃO
VACÃO LATERAL.

— One
— One
— One
— One

01/03

Ricardo Dantas Sampaio
Secretaria de Infraestrutura,
Obras Públicas e Recursos Hídricos.
CPF: 357.740.43-00
Portaria Nº 011/2025

Editorial: Perhaps you are a little bit of a cynic, but I think you will agree that the following is a very good example of a well-written, well-organized, and well-researched paper. It is a paper that I would be proud to read in my own laboratory. I am sure that you will find it interesting and informative. I am sure that you will find it a good example of what a well-written, well-organized, and well-researched paper should be. I am sure that you will find it a good example of what a well-written, well-organized, and well-researched paper should be.

JC ENGINEERING

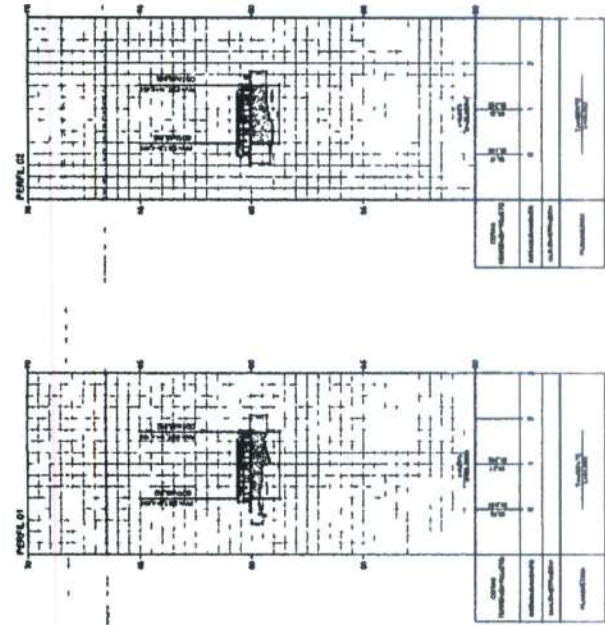
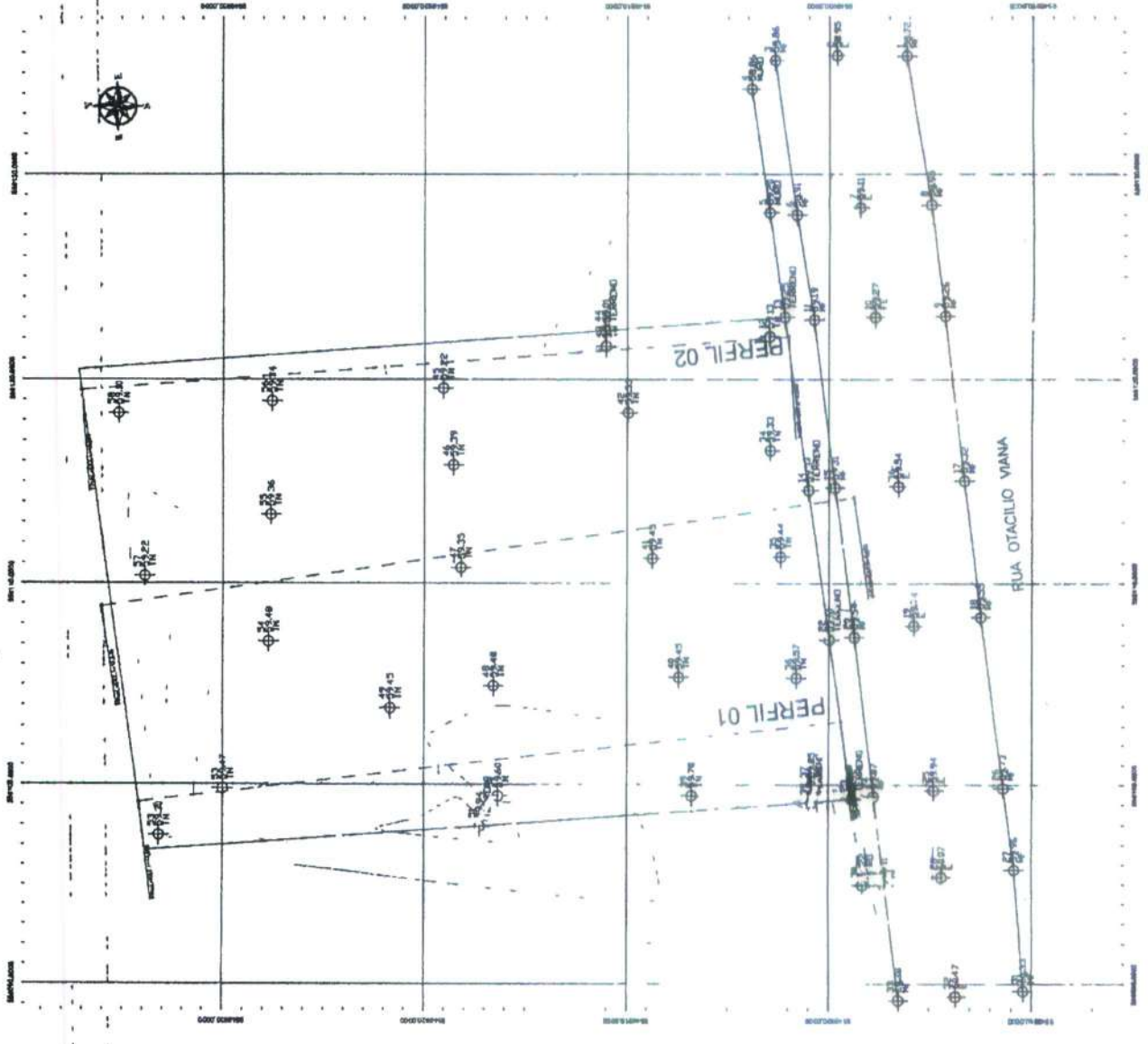

PREFEITURA MUNICIPAL DE HORIZONTE Rua da Bandeira, 100 - Centro - Horizonte - MG CEP: 31.001-900	
PROJETO DE SANEAMENTO BÁSICO	DE REDE DE ESGOTO SANITÁRIO
PROJETO DE REDE DE ESGOTO SANITÁRIO	DE REDE DE ESGOTO SANITÁRIO
PROJETO DE REDE DE ESGOTO SANITÁRIO	DE REDE DE ESGOTO SANITÁRIO
PROJETO DE REDE DE ESGOTO SANITÁRIO	DE REDE DE ESGOTO SANITÁRIO

Ricardo Dantas Sampaio
 Secretário de Infraestrutura,
 Obras Públicas e Recursos Hídricos.
 CPF: 319.926.383-00
 Data: 01/12/2025

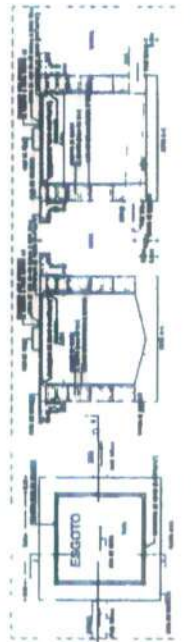
[illegible]

DE TALHE CT. DE INSPEC. AN.

Risardo Dantas Sampaio
Secretaria de Infraestrutura,
Obras Públicas e Recursos Hídricos.
CPF: 337.705.723-00
Portaria N.º 51/2025

RUJA OTACÍLIO VIANA



<p> </p>	<p> PROBATION DEPARTMENT NATIONAL BUREAU OF INVESTIGATION U.S. DEPARTMENT OF JUSTICE </p>	<p> Date: <u>2</u> / <u>6</u> / <u>68</u> Time: <u>3:48</u> PM </p>	<p> Name: <u>James Bishop</u> Address: <u>1000 17th Street, N.W.</u> City: <u>Washington, D.C.</u> State: <u>D.C.</u> Zip: <u>20036</u> </p>	<p> Reason for Contact: <u>See Attached News Clipping</u> Date of Birth: <u>1-22-42</u> Sex: <u>M</u> Race: <u>W</u> Height: <u>5' 10"</u> Weight: <u>160</u> Eyes: <u>Blue</u> Hair: <u>Black</u> Signature: <u>[Signature]</u> Date: <u>1-27-68</u> </p>
----------	---	--	--	---

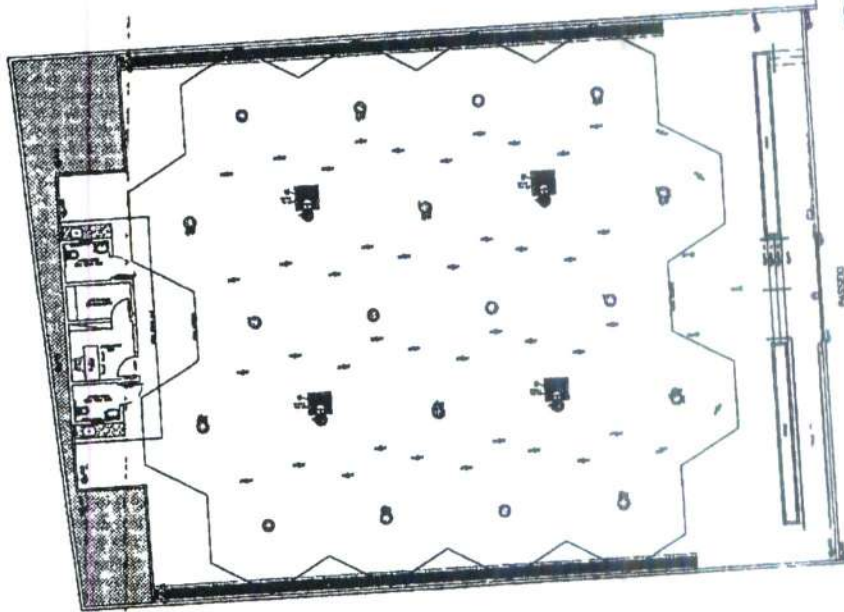

RUA OTACILIO VIANA

ESCALA 1:100

NOTAS	1. NOME
2. ENDEREÇO	3. DATA
4. VALOR	5. VALOR
6. VALOR	7. VALOR
8. VALOR	9. VALOR
10. VALOR	11. VALOR
12. VALOR	13. VALOR
14. VALOR	15. VALOR
16. VALOR	17. VALOR
18. VALOR	19. VALOR
20. VALOR	21. VALOR
22. VALOR	23. VALOR
24. VALOR	25. VALOR
26. VALOR	27. VALOR
28. VALOR	29. VALOR
30. VALOR	31. VALOR
32. VALOR	33. VALOR
34. VALOR	35. VALOR
36. VALOR	37. VALOR
38. VALOR	39. VALOR
40. VALOR	41. VALOR
42. VALOR	43. VALOR
44. VALOR	45. VALOR
46. VALOR	47. VALOR
48. VALOR	49. VALOR
50. VALOR	51. VALOR
52. VALOR	53. VALOR
54. VALOR	55. VALOR
56. VALOR	57. VALOR
58. VALOR	59. VALOR
60. VALOR	61. VALOR
62. VALOR	63. VALOR
64. VALOR	65. VALOR
66. VALOR	67. VALOR
68. VALOR	69. VALOR
70. VALOR	71. VALOR
72. VALOR	73. VALOR
74. VALOR	75. VALOR
76. VALOR	77. VALOR
78. VALOR	79. VALOR
80. VALOR	81. VALOR
82. VALOR	83. VALOR
84. VALOR	85. VALOR
86. VALOR	87. VALOR
88. VALOR	89. VALOR
90. VALOR	91. VALOR
92. VALOR	93. VALOR
94. VALOR	95. VALOR
96. VALOR	97. VALOR
98. VALOR	99. VALOR
100. VALOR	101. VALOR

DETALE: INSTALAÇÃO DA LUMINÁRIA DE EMERGÊNCIA

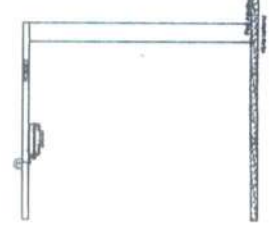

DETALE: EMERGÊNCIA PLACA - 30



DETALE: EMERGÊNCIA

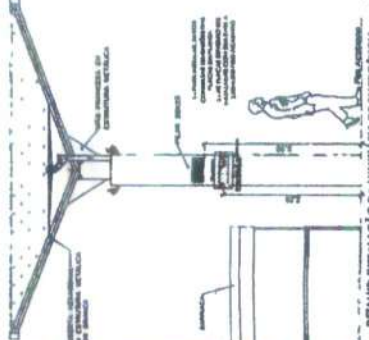
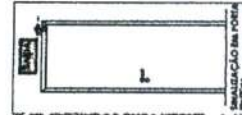
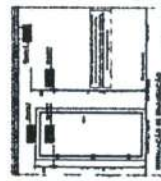
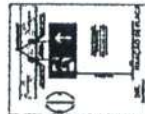
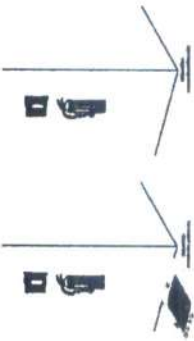









DETALE: INSTALAÇÃO DA LUMINÁRIA DE EMERGÊNCIA

Ricardo Dantas Sampaio
Secretaria de Infraestrutura,
Obra - 01/172025
CNPJ nº 17.726.383-00
Pessoa Nº 01172025



1. LUMINÁRIA DE EMERGÊNCIA	101 / a
2. SEGURANÇA ESTRUTURAL CONTRA INCÊNDIO	
3. RESISTÊNCIA AO FOGO	
4. SINALIZAÇÃO DE EMERGÊNCIA	
5. SISTEMA DE EXTINTORES DE INCÊNDIO	
6. SAÍDA DE EMERGÊNCIA	
7. SINALIZAÇÃO DE EMERGÊNCIA	
8. SINALIZAÇÃO DE EMERGÊNCIA	
9. SINALIZAÇÃO DE EMERGÊNCIA	
10. SINALIZAÇÃO DE EMERGÊNCIA	
11. SINALIZAÇÃO DE EMERGÊNCIA	
12. SINALIZAÇÃO DE EMERGÊNCIA	
13. SINALIZAÇÃO DE EMERGÊNCIA	
14. SINALIZAÇÃO DE EMERGÊNCIA	
15. SINALIZAÇÃO DE EMERGÊNCIA	
16. SINALIZAÇÃO DE EMERGÊNCIA	
17. SINALIZAÇÃO DE EMERGÊNCIA	
18. SINALIZAÇÃO DE EMERGÊNCIA	
19. SINALIZAÇÃO DE EMERGÊNCIA	
20. SINALIZAÇÃO DE EMERGÊNCIA	
21. SINALIZAÇÃO DE EMERGÊNCIA	
22. SINALIZAÇÃO DE EMERGÊNCIA	
23. SINALIZAÇÃO DE EMERGÊNCIA	
24. SINALIZAÇÃO DE EMERGÊNCIA	
25. SINALIZAÇÃO DE EMERGÊNCIA	
26. SINALIZAÇÃO DE EMERGÊNCIA	
27. SINALIZAÇÃO DE EMERGÊNCIA	
28. SINALIZAÇÃO DE EMERGÊNCIA	
29. SINALIZAÇÃO DE EMERGÊNCIA	
30. SINALIZAÇÃO DE EMERGÊNCIA	
31. SINALIZAÇÃO DE EMERGÊNCIA	
32. SINALIZAÇÃO DE EMERGÊNCIA	
33. SINALIZAÇÃO DE EMERGÊNCIA	
34. SINALIZAÇÃO DE EMERGÊNCIA	
35. SINALIZAÇÃO DE EMERGÊNCIA	
36. SINALIZAÇÃO DE EMERGÊNCIA	
37. SINALIZAÇÃO DE EMERGÊNCIA	
38. SINALIZAÇÃO DE EMERGÊNCIA	
39. SINALIZAÇÃO DE EMERGÊNCIA	
40. SINALIZAÇÃO DE EMERGÊNCIA	
41. SINALIZAÇÃO DE EMERGÊNCIA	
42. SINALIZAÇÃO DE EMERGÊNCIA	
43. SINALIZAÇÃO DE EMERGÊNCIA	
44. SINALIZAÇÃO DE EMERGÊNCIA	
45. SINALIZAÇÃO DE EMERGÊNCIA	
46. SINALIZAÇÃO DE EMERGÊNCIA	
47. SINALIZAÇÃO DE EMERGÊNCIA	
48. SINALIZAÇÃO DE EMERGÊNCIA	
49. SINALIZAÇÃO DE EMERGÊNCIA	
50. SINALIZAÇÃO DE EMERGÊNCIA	
51. SINALIZAÇÃO DE EMERGÊNCIA	
52. SINALIZAÇÃO DE EMERGÊNCIA	
53. SINALIZAÇÃO DE EMERGÊNCIA	
54. SINALIZAÇÃO DE EMERGÊNCIA	
55. SINALIZAÇÃO DE EMERGÊNCIA	
56. SINALIZAÇÃO DE EMERGÊNCIA	
57. SINALIZAÇÃO DE EMERGÊNCIA	
58. SINALIZAÇÃO DE EMERGÊNCIA	
59. SINALIZAÇÃO DE EMERGÊNCIA	
60. SINALIZAÇÃO DE EMERGÊNCIA	
61. SINALIZAÇÃO DE EMERGÊNCIA	
62. SINALIZAÇÃO DE EMERGÊNCIA	
63. SINALIZAÇÃO DE EMERGÊNCIA	
64. SINALIZAÇÃO DE EMERGÊNCIA	
65. SINALIZAÇÃO DE EMERGÊNCIA	
66. SINALIZAÇÃO DE EMERGÊNCIA	
67. SINALIZAÇÃO DE EMERGÊNCIA	
68. SINALIZAÇÃO DE EMERGÊNCIA	
69. SINALIZAÇÃO DE EMERGÊNCIA	
70. SINALIZAÇÃO DE EMERGÊNCIA	
71. SINALIZAÇÃO DE EMERGÊNCIA	
72. SINALIZAÇÃO DE EMERGÊNCIA	
73. SINALIZAÇÃO DE EMERGÊNCIA	
74. SINALIZAÇÃO DE EMERGÊNCIA	
75. SINALIZAÇÃO DE EMERGÊNCIA	
76. SINALIZAÇÃO DE EMERGÊNCIA	
77. SINALIZAÇÃO DE EMERGÊNCIA	
78. SINALIZAÇÃO DE EMERGÊNCIA	
79. SINALIZAÇÃO DE EMERGÊNCIA	
80. SINALIZAÇÃO DE EMERGÊNCIA	
81. SINALIZAÇÃO DE EMERGÊNCIA	
82. SINALIZAÇÃO DE EMERGÊNCIA	
83. SINALIZAÇÃO DE EMERGÊNCIA	
84. SINALIZAÇÃO DE EMERGÊNCIA	
85. SINALIZAÇÃO DE EMERGÊNCIA	
86. SINALIZAÇÃO DE EMERGÊNCIA	
87. SINALIZAÇÃO DE EMERGÊNCIA	
88. SINALIZAÇÃO DE EMERGÊNCIA	
89. SINALIZAÇÃO DE EMERGÊNCIA	
90. SINALIZAÇÃO DE EMERGÊNCIA	
91. SINALIZAÇÃO DE EMERGÊNCIA	
92. SINALIZAÇÃO DE EMERGÊNCIA	
93. SINALIZAÇÃO DE EMERGÊNCIA	
94. SINALIZAÇÃO DE EMERGÊNCIA	
95. SINALIZAÇÃO DE EMERGÊNCIA	
96. SINALIZAÇÃO DE EMERGÊNCIA	
97. SINALIZAÇÃO DE EMERGÊNCIA	
98. SINALIZAÇÃO DE EMERGÊNCIA	
99. SINALIZAÇÃO DE EMERGÊNCIA	
100. SINALIZAÇÃO DE EMERGÊNCIA	



								
<p>MAIO EFORTECO MATERIAL PARA PRODUÇÃO DAS ÁGUAS PLUVIAIS</p> <p>ADQUIRIR EM PVC BRANCO 6 75mm</p> <p>TUBO EM PVC BRANCO 6 75/75mm</p> <p>CASA DE DEBENTANTE 60x60x60cm EM ALUMINIO COM TAMPAS EM CORTIÇA.</p>								

02 DET. TUNO DE OREDA

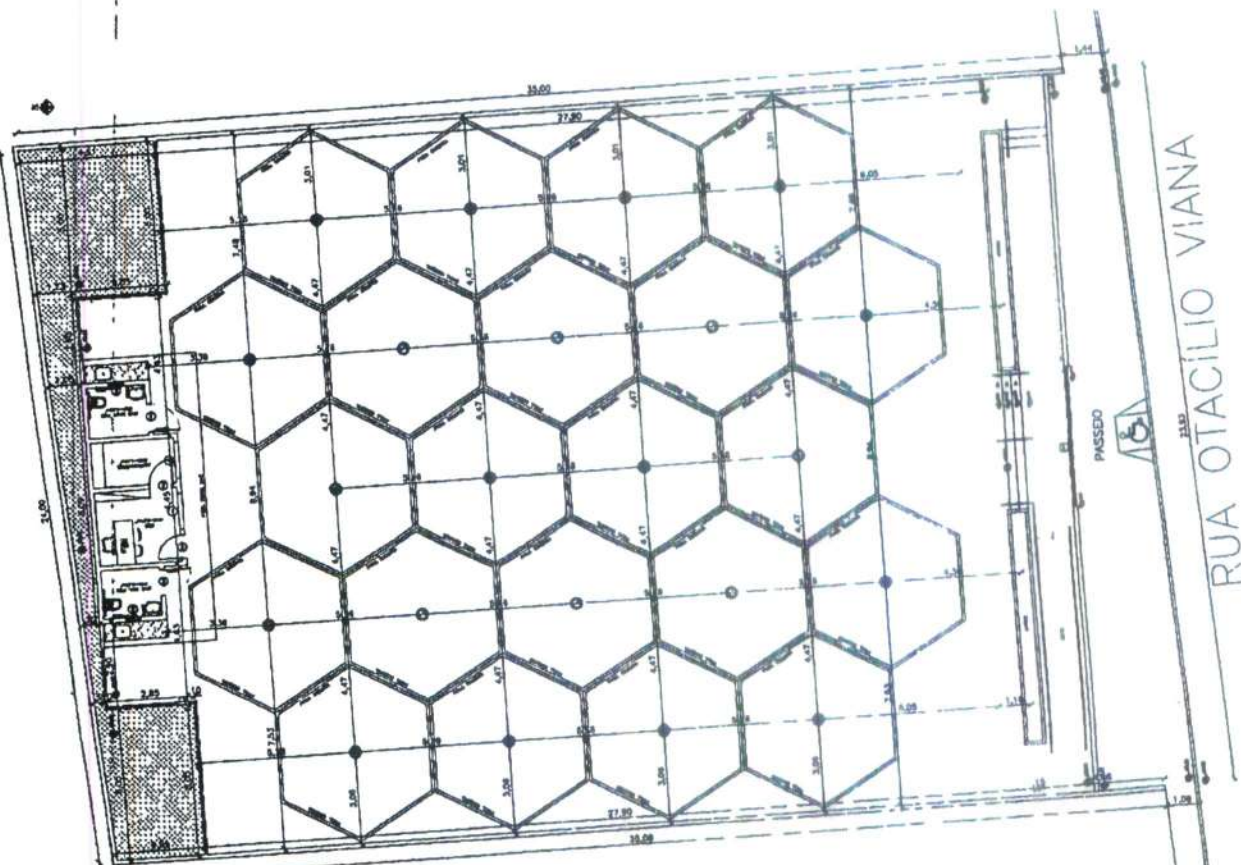

01 PLANTA DE COBERTA

Ricardo Dantas Sampaio
Secretaria de Infraestrutura,
Obras Públicas e Recursos Hídricos.
CPF: 357.726.683-00
Portaria nº 10.541/2025

[illegible]

