

REFORMA DO PSF JOÃO BEZERRA LOPES (BUENOS AIRES II), LOCALIZADO NA RUA MANUEL LUIZ. 1476, BUENOS AIRES II, SEDE, HORIZONTE - CE.



 Relatório Fotográfico

OBJETO: REFORMA DO PSF JOÃO BEZERRA LOPES (BUENOS AIRES II), LOCALIZADO NA RUA MANUEL LUIZ, 1478, BUENOS AIRES II, SEDE, HORIZONTE - CE.



FOTO Nº	PSF JOÃO BEZERRA LOPES (BUENOS AIRES II)
1	FEVEREIRO 2023



FOTO Nº	PSF JOÃO BEZERRA LOPES (BUENOS AIRES II)
2	FEVEREIRO 2023



FOTO Nº	PSF JOÃO BEZERRA LOPES (BUENOS AIRES II)
3	FEVEREIRO 2023

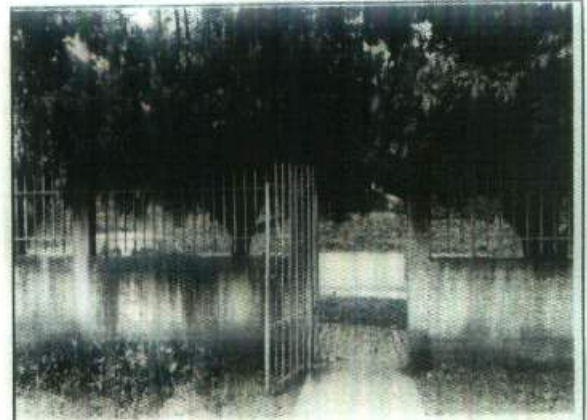

FOTO Nº	PSF JOÃO BEZERRA LOPES (BUENOS AIRES II)
4	FEVEREIRO 2023



FOTO Nº	PSF JOÃO BEZERRA LOPES (BUENOS AIRES II)
5	FEVEREIRO 2023



FOTO Nº	PSF JOÃO BEZERRA LOPES (BUENOS AIRES II)
6	FEVEREIRO 2023

OBJETO: REFORMA DO PSF JOÃO BEZERRA LOPES (BUENOS AIRES II), LOCALIZADO NA RUA MANUEL LUIZ, 1476, BUENOS AIRES II, SEDE, HORIZONTE - CE.



FOTO Nº	PSF JOÃO BEZERRA LOPES (BUENOS AIRES II)
7	FEVEREIRO 2023



FOTO Nº	PSF JOÃO BEZERRA LOPES (BUENOS AIRES II)
8	FEVEREIRO 2023



FOTO Nº	PSF JOÃO BEZERRA LOPES (BUENOS AIRES II)
9	FEVEREIRO 2023

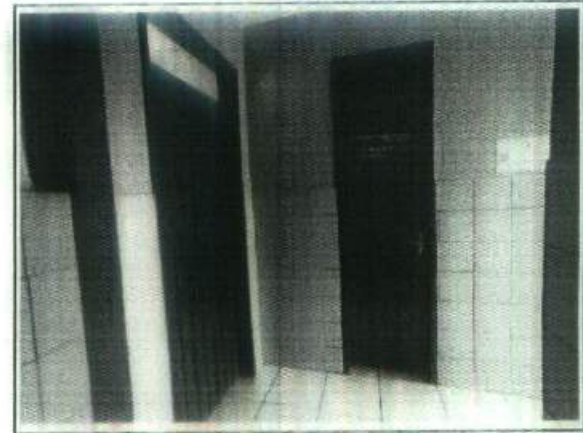

FOTO Nº	PSF JOÃO BEZERRA LOPES (BUENOS AIRES II)
10	FEVEREIRO 2023



FOTO Nº	PSF JOÃO BEZERRA LOPES (BUENOS AIRES II)
11	FEVEREIRO 2023



FOTO Nº	PSF JOÃO BEZERRA LOPES (BUENOS AIRES II)
12	FEVEREIRO 2023

OBJETO: REFORMA DO PSF JOÃO BEZERRA LOPES (BUENOS AIRES II), LOCALIZADO NA RUA MANUEL LUIZ, 1476, BUENOS AIRES II, SEDE, HORIZONTE - CE.



FOTO Nº	PSF JOÃO BEZERRA LOPES (BUENOS AIRES II)
13	FEVEREIRO 2023



FOTO Nº	PSF JOÃO BEZERRA LOPES (BUENOS AIRES II)
14	FEVEREIRO 2023



FOTO Nº	PSF JOÃO BEZERRA LOPES (BUENOS AIRES II)
15	FEVEREIRO 2023



FOTO Nº	PSF JOÃO BEZERRA LOPES (BUENOS AIRES II)
16	FEVEREIRO 2023



FOTO Nº	PSF JOÃO BEZERRA LOPES (BUENOS AIRES II)
17	FEVEREIRO 2023



FOTO Nº	PSF JOÃO BEZERRA LOPES (BUENOS AIRES II)
18	FEVEREIRO 2023

OBJETO: REFORMA DO PSF JOÃO BEZERRA LOPES (BUENOS AIRES II), LOCALIZADO NA RUA MANUEL LUIZ, 1476, BUENOS AIRES II, SEDE, HORIZONTE - CE.



FOTO Nº	PSF JOÃO BEZERRA LOPES (BUENOS AIRES II)
19	FEVEREIRO 2023



FOTO Nº	PSF JOÃO BEZERRA LOPES (BUENOS AIRES II)
20	FEVEREIRO 2023

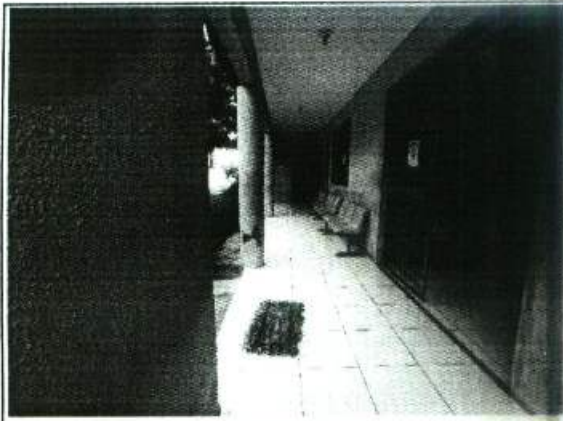

FOTO Nº	PSF JOÃO BEZERRA LOPES (BUENOS AIRES II)
21	FEVEREIRO 2023



FOTO Nº	PSF JOÃO BEZERRA LOPES (BUENOS AIRES II)
22	FEVEREIRO 2023

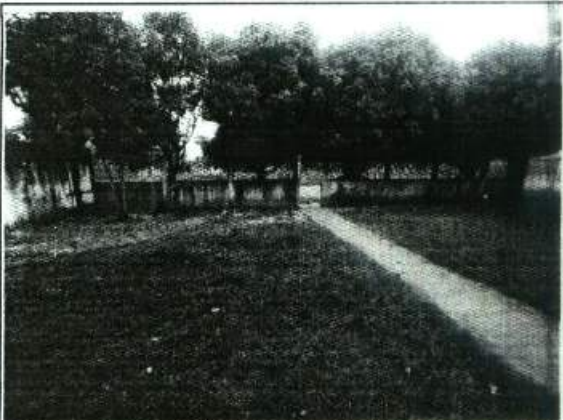

FOTO Nº	PSF JOÃO BEZERRA LOPES (BUENOS AIRES II)
23	FEVEREIRO 2023



FOTO Nº	PSF JOÃO BEZERRA LOPES (BUENOS AIRES II)
24	FEVEREIRO 2023

OBJETO: REFORMA DO PSF JOÃO BEZERRA LOPES (BUENOS AIRES II), LOCALIZADO NA RUA MANUEL LUIZ, 1476, BUENOS AIRES II, SEDE, HORIZONTE - CE.



FOTO Nº	PSF JOÃO BEZERRA LOPES (BUENOS AIRES II)
25	FEVEREIRO 2023



FOTO Nº	PSF JOÃO BEZERRA LOPES (BUENOS AIRES II)
26	FEVEREIRO 2023



FOTO Nº	PSF JOÃO BEZERRA LOPES (BUENOS AIRES II)
27	FEVEREIRO 2023



FOTO Nº	PSF JOÃO BEZERRA LOPES (BUENOS AIRES II)
28	FEVEREIRO 2023



FOTO Nº	PSF JOÃO BEZERRA LOPES (BUENOS AIRES II)
29	FEVEREIRO 2023



FOTO Nº	PSF JOÃO BEZERRA LOPES (BUENOS AIRES II)
30	FEVEREIRO 2023

OBJETO: REFORMA DO PSF JOÃO BEZERRA LOPES (BUENOS AIRES II), LOCALIZADO NA RUA MANUEL LUIZ, 1476, BUENOS AIRES II, SEDE, HORIZONTE - CE.



FOTO Nº	PSF JOÃO BEZERRA LOPES (BUENOS AIRES II)
31	FEVEREIRO 2023



FOTO Nº	PSF JOÃO BEZERRA LOPES (BUENOS AIRES II)
32	FEVEREIRO 2023



FOTO Nº	PSF JOÃO BEZERRA LOPES (BUENOS AIRES II)
33	FEVEREIRO 2023

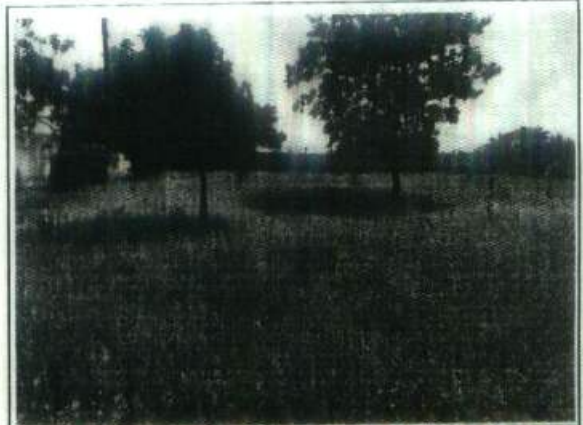

FOTO Nº	PSF JOÃO BEZERRA LOPES (BUENOS AIRES II)
34	FEVEREIRO 2023

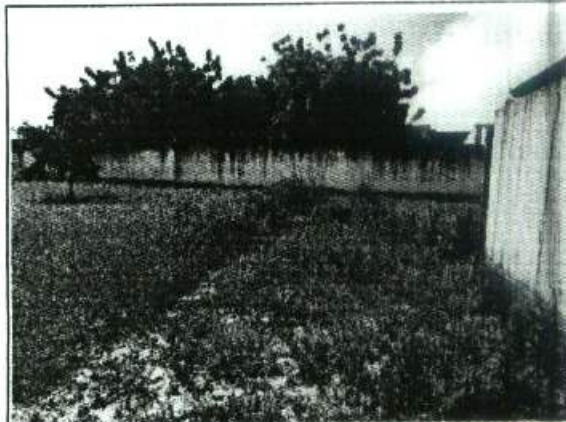

FOTO Nº	PSF JOÃO BEZERRA LOPES (BUENOS AIRES II)
35	FEVEREIRO 2023



FOTO Nº	PSF JOÃO BEZERRA LOPES (BUENOS AIRES II)
36	FEVEREIRO 2023

REFORMA DO PSF JOÃO BEZERRA LOPES (BUENOS AIRES II), LOCALIZADO NA RUA MANUEL LUIZ, 1429, BUENOS AIRES II, SEDE, HORIZONTE - CE.

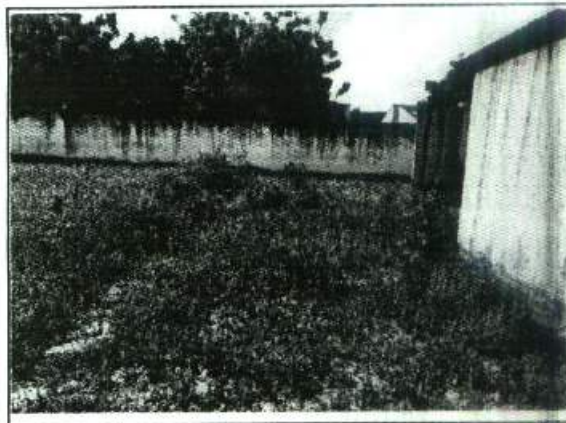

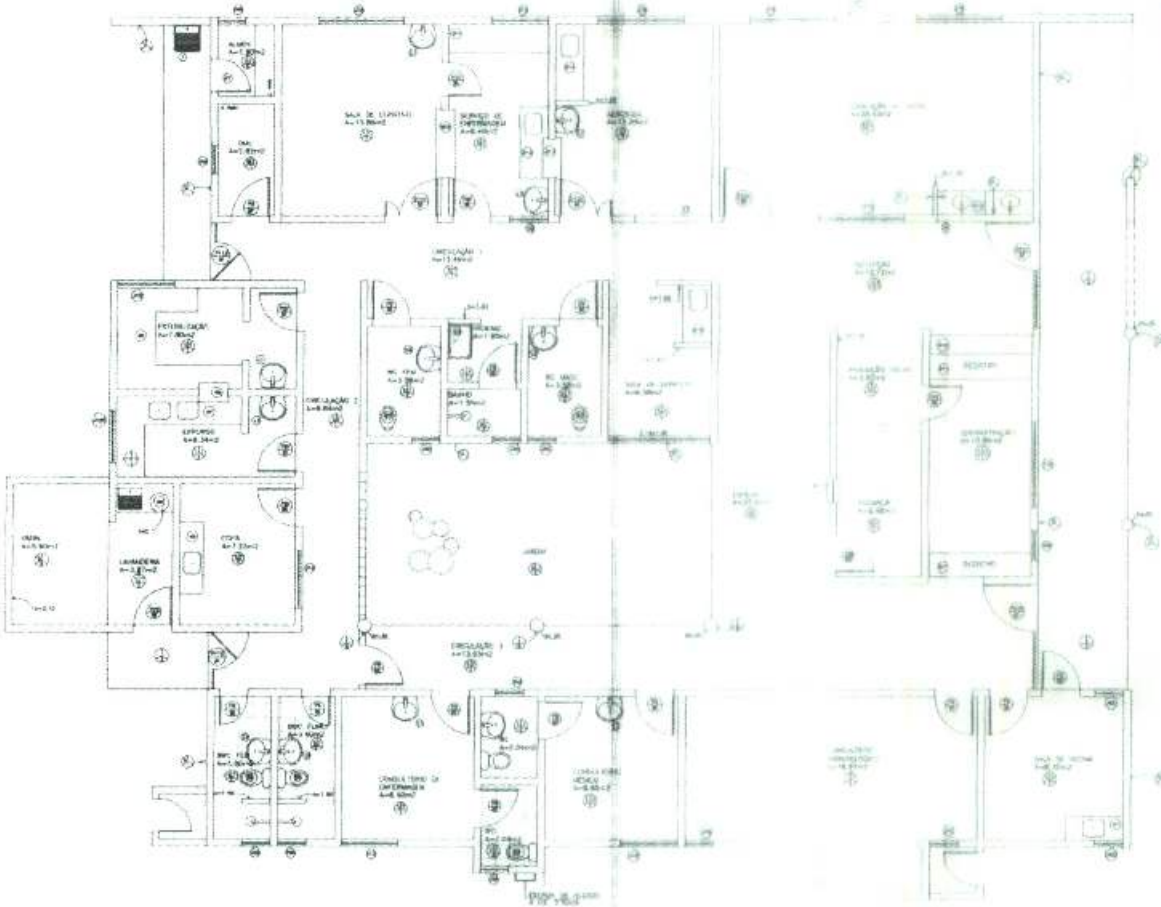

QUADRO DE ESQUISAS

NUMERO	TITULO	FECHA	ESCALA	CONTEUDO
01	PLANO DE ALINHAMENTO	10/05/85	1:50	ALINHAMENTO DO TERRENO
02	PLANO DE FUNDAÇÕES	10/05/85	1:50	DETERMINAÇÃO DAS FUNDAÇÕES
03	PLANO DE ALINHAMENTO	10/05/85	1:50	ALINHAMENTO DO TERRENO
04	PLANO DE FUNDAÇÕES	10/05/85	1:50	DETERMINAÇÃO DAS FUNDAÇÕES
05	PLANO DE ALINHAMENTO	10/05/85	1:50	ALINHAMENTO DO TERRENO
06	PLANO DE FUNDAÇÕES	10/05/85	1:50	DETERMINAÇÃO DAS FUNDAÇÕES
07	PLANO DE ALINHAMENTO	10/05/85	1:50	ALINHAMENTO DO TERRENO
08	PLANO DE FUNDAÇÕES	10/05/85	1:50	DETERMINAÇÃO DAS FUNDAÇÕES
09	PLANO DE ALINHAMENTO	10/05/85	1:50	ALINHAMENTO DO TERRENO
10	PLANO DE FUNDAÇÕES	10/05/85	1:50	DETERMINAÇÃO DAS FUNDAÇÕES
11	PLANO DE ALINHAMENTO	10/05/85	1:50	ALINHAMENTO DO TERRENO
12	PLANO DE FUNDAÇÕES	10/05/85	1:50	DETERMINAÇÃO DAS FUNDAÇÕES
13	PLANO DE ALINHAMENTO	10/05/85	1:50	ALINHAMENTO DO TERRENO
14	PLANO DE FUNDAÇÕES	10/05/85	1:50	DETERMINAÇÃO DAS FUNDAÇÕES
15	PLANO DE ALINHAMENTO	10/05/85	1:50	ALINHAMENTO DO TERRENO
16	PLANO DE FUNDAÇÕES	10/05/85	1:50	DETERMINAÇÃO DAS FUNDAÇÕES
17	PLANO DE ALINHAMENTO	10/05/85	1:50	ALINHAMENTO DO TERRENO
18	PLANO DE FUNDAÇÕES	10/05/85	1:50	DETERMINAÇÃO DAS FUNDAÇÕES
19	PLANO DE ALINHAMENTO	10/05/85	1:50	ALINHAMENTO DO TERRENO
20	PLANO DE FUNDAÇÕES	10/05/85	1:50	DETERMINAÇÃO DAS FUNDAÇÕES
21	PLANO DE ALINHAMENTO	10/05/85	1:50	ALINHAMENTO DO TERRENO
22	PLANO DE FUNDAÇÕES	10/05/85	1:50	DETERMINAÇÃO DAS FUNDAÇÕES
23	PLANO DE ALINHAMENTO	10/05/85	1:50	ALINHAMENTO DO TERRENO
24	PLANO DE FUNDAÇÕES	10/05/85	1:50	DETERMINAÇÃO DAS FUNDAÇÕES
25	PLANO DE ALINHAMENTO	10/05/85	1:50	ALINHAMENTO DO TERRENO
26	PLANO DE FUNDAÇÕES	10/05/85	1:50	DETERMINAÇÃO DAS FUNDAÇÕES
27	PLANO DE ALINHAMENTO	10/05/85	1:50	ALINHAMENTO DO TERRENO
28	PLANO DE FUNDAÇÕES	10/05/85	1:50	DETERMINAÇÃO DAS FUNDAÇÕES
29	PLANO DE ALINHAMENTO	10/05/85	1:50	ALINHAMENTO DO TERRENO
30	PLANO DE FUNDAÇÕES	10/05/85	1:50	DETERMINAÇÃO DAS FUNDAÇÕES
31	PLANO DE ALINHAMENTO	10/05/85	1:50	ALINHAMENTO DO TERRENO
32	PLANO DE FUNDAÇÕES	10/05/85	1:50	DETERMINAÇÃO DAS FUNDAÇÕES
33	PLANO DE ALINHAMENTO	10/05/85	1:50	ALINHAMENTO DO TERRENO
34	PLANO DE FUNDAÇÕES	10/05/85	1:50	DETERMINAÇÃO DAS FUNDAÇÕES
35	PLANO DE ALINHAMENTO	10/05/85	1:50	ALINHAMENTO DO TERRENO
36	PLANO DE FUNDAÇÕES	10/05/85	1:50	DETERMINAÇÃO DAS FUNDAÇÕES
37	PLANO DE ALINHAMENTO	10/05/85	1:50	ALINHAMENTO DO TERRENO
38	PLANO DE FUNDAÇÕES	10/05/85	1:50	DETERMINAÇÃO DAS FUNDAÇÕES
39	PLANO DE ALINHAMENTO	10/05/85	1:50	ALINHAMENTO DO TERRENO
40	PLANO DE FUNDAÇÕES	10/05/85	1:50	DETERMINAÇÃO DAS FUNDAÇÕES
41	PLANO DE ALINHAMENTO	10/05/85	1:50	ALINHAMENTO DO TERRENO
42	PLANO DE FUNDAÇÕES	10/05/85	1:50	DETERMINAÇÃO DAS FUNDAÇÕES
43	PLANO DE ALINHAMENTO	10/05/85	1:50	ALINHAMENTO DO TERRENO
44	PLANO DE FUNDAÇÕES	10/05/85	1:50	DETERMINAÇÃO DAS FUNDAÇÕES
45	PLANO DE ALINHAMENTO	10/05/85	1:50	ALINHAMENTO DO TERRENO
46	PLANO DE FUNDAÇÕES	10/05/85	1:50	DETERMINAÇÃO DAS FUNDAÇÕES
47	PLANO DE ALINHAMENTO	10/05/85	1:50	ALINHAMENTO DO TERRENO
48	PLANO DE FUNDAÇÕES	10/05/85	1:50	DETERMINAÇÃO DAS FUNDAÇÕES
49	PLANO DE ALINHAMENTO	10/05/85	1:50	ALINHAMENTO DO TERRENO
50	PLANO DE FUNDAÇÕES	10/05/85	1:50	DETERMINAÇÃO DAS FUNDAÇÕES



Daniel Wylame
Daniel Wylame
 Engenheiro Civil - RNP 061978665-9
 PREFEITURA MUNICIPAL DE HORIZONTE

Comissão Permanente de Licitação
 Nº 831
 Rubrica

Horizonte

Assinatura: _____
 Nome: _____
 Cargo: _____

Ricardo De Almeida Sampaio
 Secretário de Infra-estrutura, Urbanismo
 e Agropecuária Recursos Hídricos
 CPF: 35.172.6303-00
 Portaria Nº 744/2021

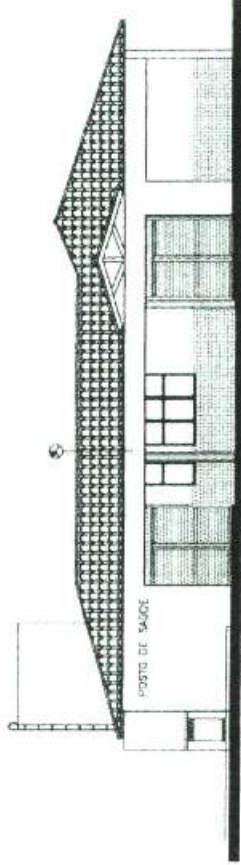

01 FACHADA FRONTAL
ESCALA: 1/125

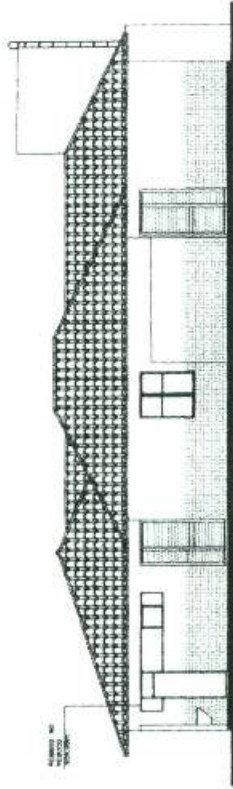

02 FACHADA FUNDO
ESCALA: 1/125

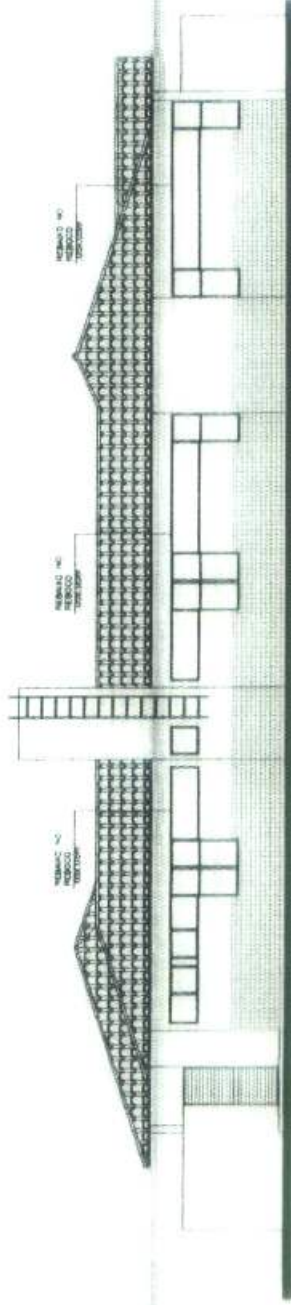

03 FACHADA LATERAL ESQUERDA
ESCALA: 1/100

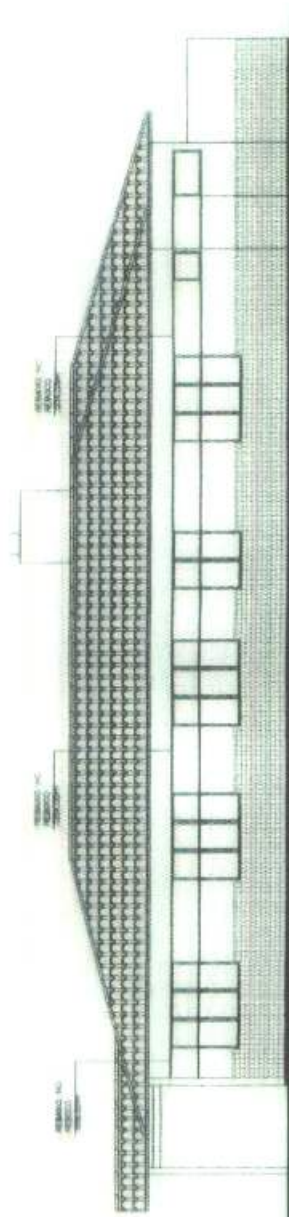

04 FACHADA LATERAL DIREITA
ESCALA: 1/100

Daniel Wyllame
Daniel Wyllame
Engenheiro Civil - RNP 061978565-8
PREFEITURA MUNICIPAL DE HORIZONTE



Prefeitura Municipal de Horizonte	
RUBRICA	
HORZONTE	
FOLHA Nº 01 DE 01	
PROJETO Nº 01/2021	
PROPOSTA Nº 01/2021	
EMPRESA: [blank]	
VALOR: [blank]	
DATA: [blank]	
EMPRESA: [blank]	
VALOR: [blank]	
DATA: [blank]	

Profa. Dra. Maria Beatriz
Secretária de Infra-estrutura, Urbanismo
Agropecuária e Recursos Hídricos
CPE - 353 726 383-00
Portaria nº 7447/2021

Handwritten signature or mark.

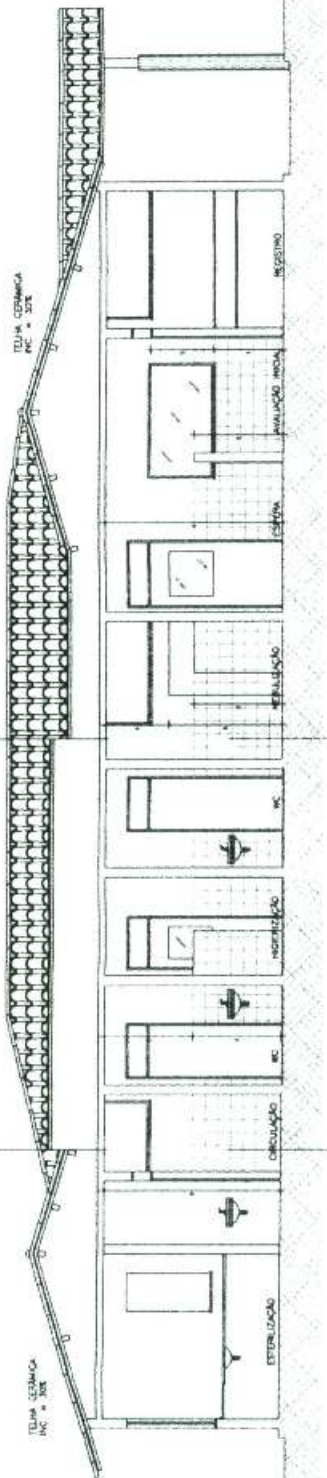

01 CORTE AA
ESCALA 1/75

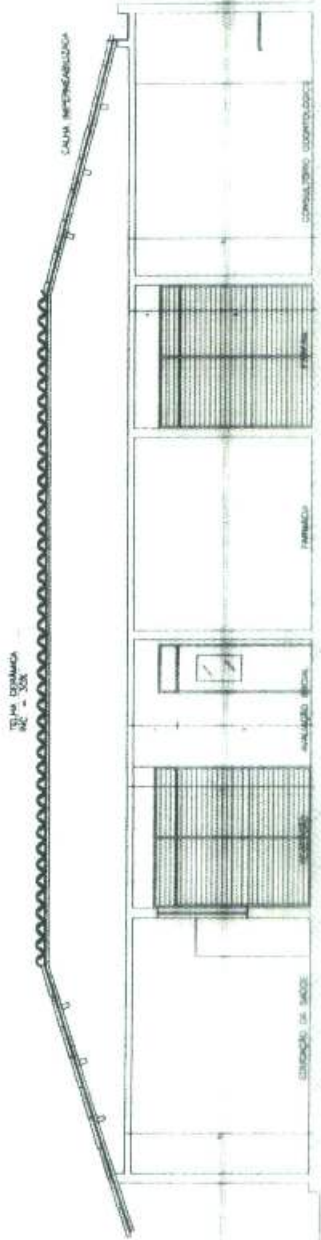

02 CORTE BB
ESCALA 1/75

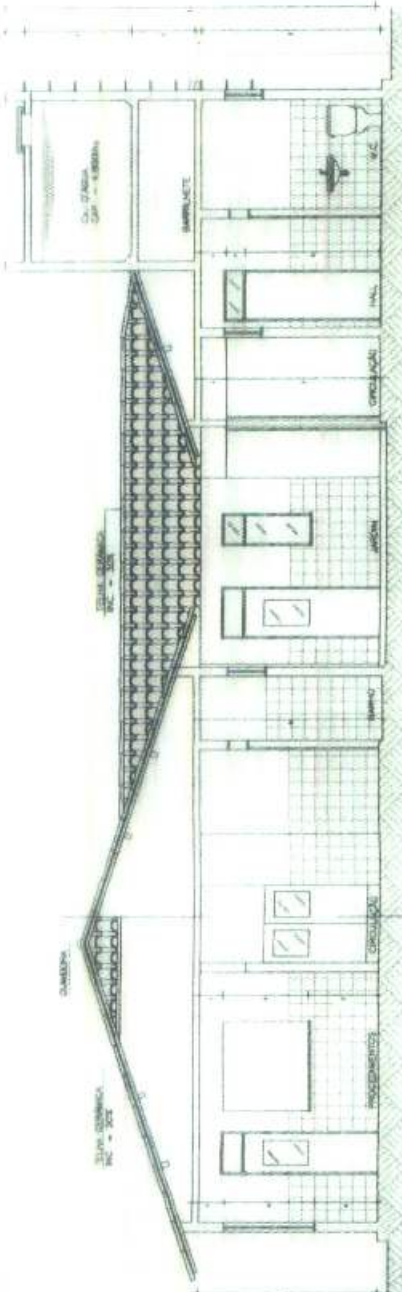

03 CORTE CC
ESCALA 1/75

Ricardo De Alas Santibano
Secretário de Infra-estrutura, Urbanismo,
Agricultura e Recursos Hídricos
CPF: 357.726.383-00
Portaria Nº 744/2011

Daniel Wylame
Daniel Wylame
Engenheiro Civil - RNP 081970565-9
PREFEITURA MUNICIPAL DE HORIZONTE

COMISSÃO PERMANENTE DE LICITAÇÃO

0233

Publica

Prefeitura Municipal de Horizonte

Objeto: OBRAS DE REFORMA E MANUTENÇÃO DE BARRACÃO DE SAÚDE

Valor: R\$ 1.146.000,00

Fls. 023

11/06/2011

Handwritten signature or mark

REFORMA DOS PSF'S JOSÉ GOMES DA SILVA (ZUMBI), FRANCISCO IZEU CAVALCANTE (DOURADO), JOÃO BEZERRA LOPES (BUENOS AIRES II), ALICE LIMA BARBOSA (ALTO DO ESTRELA), MARIA HILDERLENE DE ALMEIDA SILVA (PLANALTO GALILÉIA) E MARIA FRANCISCA DE LIMA (TANQUES), LOCALIZADOS NO MUNICÍPIO DE HORIZONTE - CE.



PSF ALICE LIMA BARBOSA (ALTO DO ESTRELA)