

- LEGENDA**
- COZINHAS, MITAS E ACESSÓRIOS SANITÁRIOS
- 1) COZINHA: FRENTE DE TÁBUA, FOGÃO E FRIA-QUELEZA, SIA, SIA, COM TEMPERADORA
 - 2) MITA: SANITÁRIO COM 270x75 DE 18" SÍLEX, PROTEÇÃO, BOM, SOMBREIRO 270
 - 3) SANITÁRIO: 270x75 DE 18" SÍLEX, PROTEÇÃO, BOM, SOMBREIRO 270
 - 4) TUBO DE 1/2" DE 18" SÍLEX
 - 5) BANHEIRA EM AÇO INOX, 210x120 DE 18" / ENCIMENTO EM CONCRETO MOLDADO 270, 18" DE BORDA, TUBO DE AQUECIMENTO EM AÇO INOX, 210x120 DE 18" SÍLEX, PROTEÇÃO, BOM, SOMBREIRO 270
 - 6) LAVADORA DE LOUÇA: 210x120 DE 18" SÍLEX, PROTEÇÃO, BOM, SOMBREIRO 270
 - 7) COFRES SEM FRENTE: SOMBREIRO DE SOMBREIRO EM PLÁSTICO BR
 - 8) COFRES SEM FRENTE: SOMBREIRO DE SOMBREIRO EM PLÁSTICO BR
 - 9) COFRES SEM FRENTE: SOMBREIRO DE SOMBREIRO EM PLÁSTICO BR
 - 10) COFRES SEM FRENTE: SOMBREIRO DE SOMBREIRO EM PLÁSTICO BR
 - 11) TUBO DE 1/2" DE 18" SÍLEX
 - 12) TUBO DE 1/2" DE 18" SÍLEX

REFRIGERAÇÃO

- REVESTIMENTOS E ARGAMASSAS
- 1) PISO: 15 CM DE CONCRETO MOLDADO 270, 18" DE BORDA, TUBO DE AQUECIMENTO EM AÇO INOX, 210x120 DE 18" SÍLEX, PROTEÇÃO, BOM, SOMBREIRO 270
 - 2) PAREDE: 15 CM DE CONCRETO MOLDADO 270, 18" DE BORDA, TUBO DE AQUECIMENTO EM AÇO INOX, 210x120 DE 18" SÍLEX, PROTEÇÃO, BOM, SOMBREIRO 270
 - 3) TETO: 15 CM DE CONCRETO MOLDADO 270, 18" DE BORDA, TUBO DE AQUECIMENTO EM AÇO INOX, 210x120 DE 18" SÍLEX, PROTEÇÃO, BOM, SOMBREIRO 270
 - 4) PAREDE: 15 CM DE CONCRETO MOLDADO 270, 18" DE BORDA, TUBO DE AQUECIMENTO EM AÇO INOX, 210x120 DE 18" SÍLEX, PROTEÇÃO, BOM, SOMBREIRO 270
 - 5) TETO: 15 CM DE CONCRETO MOLDADO 270, 18" DE BORDA, TUBO DE AQUECIMENTO EM AÇO INOX, 210x120 DE 18" SÍLEX, PROTEÇÃO, BOM, SOMBREIRO 270

LEGENDA

- 1) PISO: 15 CM DE CONCRETO MOLDADO 270, 18" DE BORDA, TUBO DE AQUECIMENTO EM AÇO INOX, 210x120 DE 18" SÍLEX, PROTEÇÃO, BOM, SOMBREIRO 270
- 2) PAREDE: 15 CM DE CONCRETO MOLDADO 270, 18" DE BORDA, TUBO DE AQUECIMENTO EM AÇO INOX, 210x120 DE 18" SÍLEX, PROTEÇÃO, BOM, SOMBREIRO 270
- 3) TETO: 15 CM DE CONCRETO MOLDADO 270, 18" DE BORDA, TUBO DE AQUECIMENTO EM AÇO INOX, 210x120 DE 18" SÍLEX, PROTEÇÃO, BOM, SOMBREIRO 270
- 4) PAREDE: 15 CM DE CONCRETO MOLDADO 270, 18" DE BORDA, TUBO DE AQUECIMENTO EM AÇO INOX, 210x120 DE 18" SÍLEX, PROTEÇÃO, BOM, SOMBREIRO 270
- 5) TETO: 15 CM DE CONCRETO MOLDADO 270, 18" DE BORDA, TUBO DE AQUECIMENTO EM AÇO INOX, 210x120 DE 18" SÍLEX, PROTEÇÃO, BOM, SOMBREIRO 270

SENTELO DE RELEVAMENTO DE RELEVAMENTO

Prefeitura Municipal de Horizonte

Projeto de Engenharia Civil

06

10

10/06/2012

2012

1200

FLS

7

PREFEITURA MUNICIPAL DE HORIZONTE

Handwritten signature

PORTES

Item	Quantidade	Valor Unit.	Valor Total
01	1,00	1,00	1,00
02	1,00	1,00	1,00
03	1,00	1,00	1,00
04	1,00	1,00	1,00
05	1,00	1,00	1,00
06	1,00	1,00	1,00
07	1,00	1,00	1,00
08	1,00	1,00	1,00
09	1,00	1,00	1,00
10	1,00	1,00	1,00
11	1,00	1,00	1,00
12	1,00	1,00	1,00
13	1,00	1,00	1,00
14	1,00	1,00	1,00
15	1,00	1,00	1,00
16	1,00	1,00	1,00
17	1,00	1,00	1,00
18	1,00	1,00	1,00
19	1,00	1,00	1,00
20	1,00	1,00	1,00
21	1,00	1,00	1,00
22	1,00	1,00	1,00
23	1,00	1,00	1,00
24	1,00	1,00	1,00
25	1,00	1,00	1,00
26	1,00	1,00	1,00
27	1,00	1,00	1,00
28	1,00	1,00	1,00
29	1,00	1,00	1,00
30	1,00	1,00	1,00
31	1,00	1,00	1,00
32	1,00	1,00	1,00
33	1,00	1,00	1,00
34	1,00	1,00	1,00
35	1,00	1,00	1,00
36	1,00	1,00	1,00
37	1,00	1,00	1,00
38	1,00	1,00	1,00
39	1,00	1,00	1,00
40	1,00	1,00	1,00
41	1,00	1,00	1,00
42	1,00	1,00	1,00
43	1,00	1,00	1,00
44	1,00	1,00	1,00
45	1,00	1,00	1,00
46	1,00	1,00	1,00
47	1,00	1,00	1,00
48	1,00	1,00	1,00
49	1,00	1,00	1,00
50	1,00	1,00	1,00
51	1,00	1,00	1,00
52	1,00	1,00	1,00
53	1,00	1,00	1,00
54	1,00	1,00	1,00
55	1,00	1,00	1,00
56	1,00	1,00	1,00
57	1,00	1,00	1,00
58	1,00	1,00	1,00
59	1,00	1,00	1,00
60	1,00	1,00	1,00
61	1,00	1,00	1,00
62	1,00	1,00	1,00
63	1,00	1,00	1,00
64	1,00	1,00	1,00
65	1,00	1,00	1,00
66	1,00	1,00	1,00
67	1,00	1,00	1,00
68	1,00	1,00	1,00
69	1,00	1,00	1,00
70	1,00	1,00	1,00
71	1,00	1,00	1,00
72	1,00	1,00	1,00
73	1,00	1,00	1,00
74	1,00	1,00	1,00
75	1,00	1,00	1,00
76	1,00	1,00	1,00
77	1,00	1,00	1,00
78	1,00	1,00	1,00
79	1,00	1,00	1,00
80	1,00	1,00	1,00
81	1,00	1,00	1,00
82	1,00	1,00	1,00
83	1,00	1,00	1,00
84	1,00	1,00	1,00
85	1,00	1,00	1,00
86	1,00	1,00	1,00
87	1,00	1,00	1,00
88	1,00	1,00	1,00
89	1,00	1,00	1,00
90	1,00	1,00	1,00
91	1,00	1,00	1,00
92	1,00	1,00	1,00
93	1,00	1,00	1,00
94	1,00	1,00	1,00
95	1,00	1,00	1,00
96	1,00	1,00	1,00
97	1,00	1,00	1,00
98	1,00	1,00	1,00
99	1,00	1,00	1,00
100	1,00	1,00	1,00

ANEXOS

Item	Quantidade	Valor Unit.	Valor Total
01	1,00	1,00	1,00
02	1,00	1,00	1,00
03	1,00	1,00	1,00
04	1,00	1,00	1,00
05	1,00	1,00	1,00
06	1,00	1,00	1,00
07	1,00	1,00	1,00
08	1,00	1,00	1,00
09	1,00	1,00	1,00
10	1,00	1,00	1,00
11	1,00	1,00	1,00
12	1,00	1,00	1,00
13	1,00	1,00	1,00
14	1,00	1,00	1,00
15	1,00	1,00	1,00
16	1,00	1,00	1,00
17	1,00	1,00	1,00
18	1,00	1,00	1,00
19	1,00	1,00	1,00
20	1,00	1,00	1,00
21	1,00	1,00	1,00
22	1,00	1,00	1,00
23	1,00	1,00	1,00
24	1,00	1,00	1,00
25	1,00	1,00	1,00
26	1,00	1,00	1,00
27	1,00	1,00	1,00
28	1,00	1,00	1,00
29	1,00	1,00	1,00
30	1,00	1,00	1,00
31	1,00	1,00	1,00
32	1,00	1,00	1,00
33	1,00	1,00	1,00
34	1,00	1,00	1,00
35	1,00	1,00	1,00
36	1,00	1,00	1,00
37	1,00	1,00	1,00
38	1,00	1,00	1,00
39	1,00	1,00	1,00
40	1,00	1,00	1,00
41	1,00	1,00	1,00
42	1,00	1,00	1,00
43	1,00	1,00	1,00
44	1,00	1,00	1,00
45	1,00	1,00	1,00
46	1,00	1,00	1,00
47	1,00	1,00	1,00
48	1,00	1,00	1,00
49	1,00	1,00	1,00
50	1,00	1,00	1,00
51	1,00	1,00	1,00
52	1,00	1,00	1,00
53	1,00	1,00	1,00
54	1,00	1,00	1,00
55	1,00	1,00	1,00
56	1,00	1,00	1,00
57	1,00	1,00	1,00
58	1,00	1,00	1,00
59	1,00	1,00	1,00
60	1,00	1,00	1,00
61	1,00	1,00	1,00
62	1,00	1,00	1,00
63	1,00	1,00	1,00
64	1,00	1,00	1,00
65	1,00	1,00	1,00
66	1,00	1,00	1,00
67	1,00	1,00	1,00
68	1,00	1,00	1,00
69	1,00	1,00	1,00
70	1,00	1,00	1,00
71	1,00	1,00	1,00
72	1,00	1,00	1,00
73	1,00	1,00	1,00
74	1,00	1,00	1,00
75	1,00	1,00	1,00
76	1,00	1,00	1,00
77	1,00	1,00	1,00
78	1,00	1,00	1,00
79	1,00	1,00	1,00
80	1,00	1,00	1,00
81	1,00	1,00	1,00
82	1,00	1,00	1,00
83	1,00	1,00	1,00
84	1,00	1,00	1,00
85	1,00	1,00	1,00
86	1,00	1,00	1,00
87	1,00	1,00	1,00
88	1,00	1,00	1,00
89	1,00	1,00	1,00
90	1,00	1,00	1,00
91	1,00	1,00	1,00
92	1,00	1,00	1,00
93	1,00	1,00	1,00
94	1,00	1,00	1,00
95	1,00	1,00	1,00
96	1,00	1,00	1,00
97	1,00	1,00	1,00
98	1,00	1,00	1,00
99	1,00	1,00	1,00
100	1,00	1,00	1,00

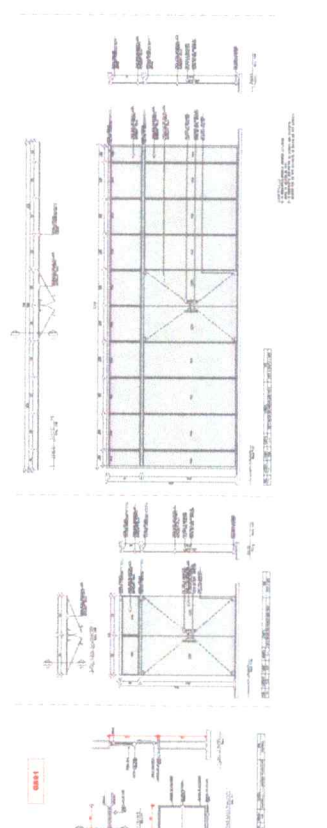
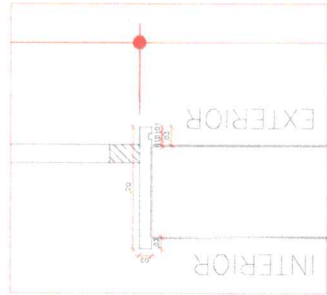
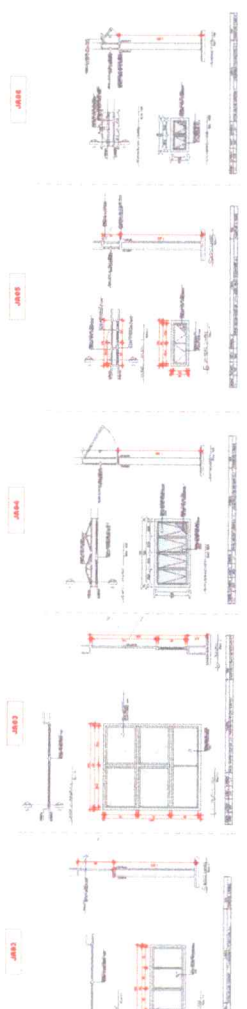
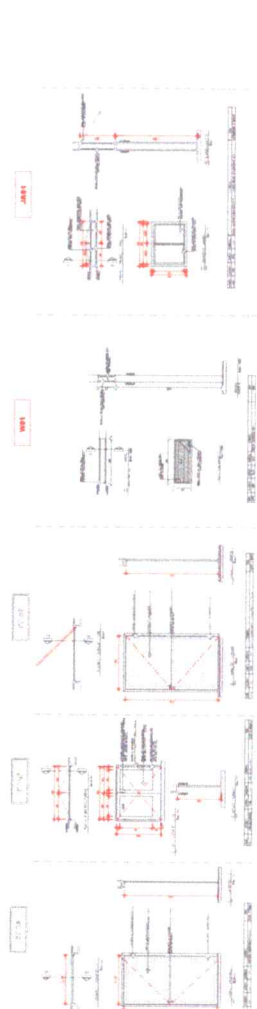
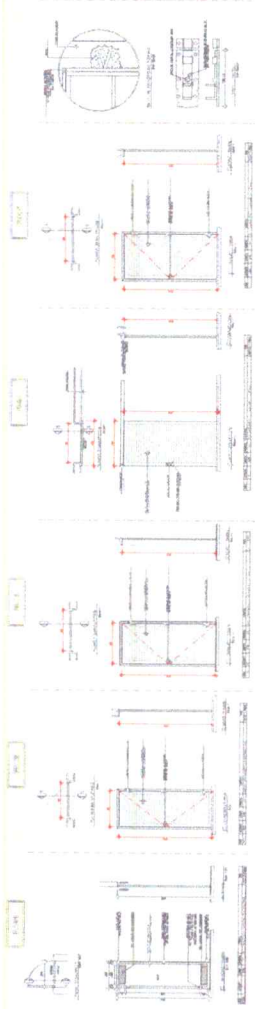

Prefeitura Municipal de Horizonte

Processo nº 05

Índice nº 10

Objeto: OBRAS DE REFORMA E MANUTENÇÃO DE OBRAS DE INFRAESTRUTURA DE DIVERSAS UNIDADES DA PREFEITURA MUNICIPAL DE HORIZONTE - CE.

Data: 20/06/2024

Valor: R\$ 2.348.860,22

[Handwritten signature]

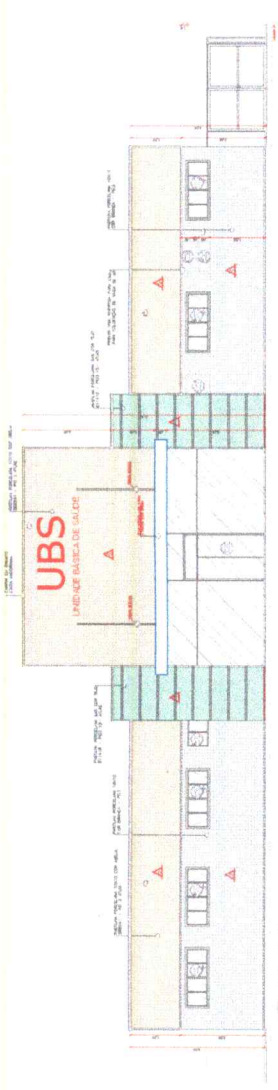

01 - UBS - 10.00

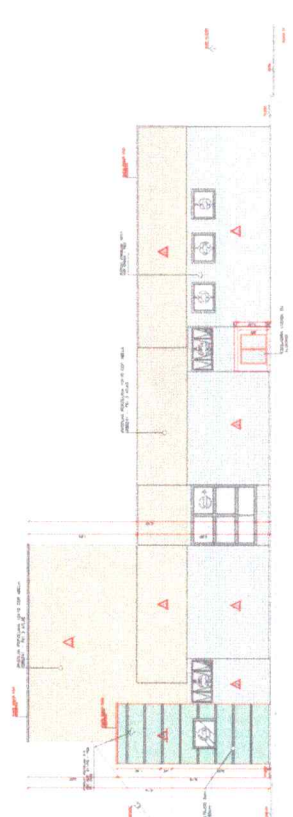

02 - BLOCO 2 - 10.00

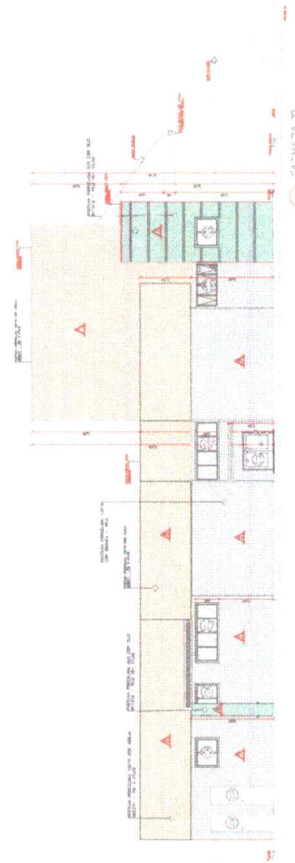

03 - BLOCO 3 - 10.00

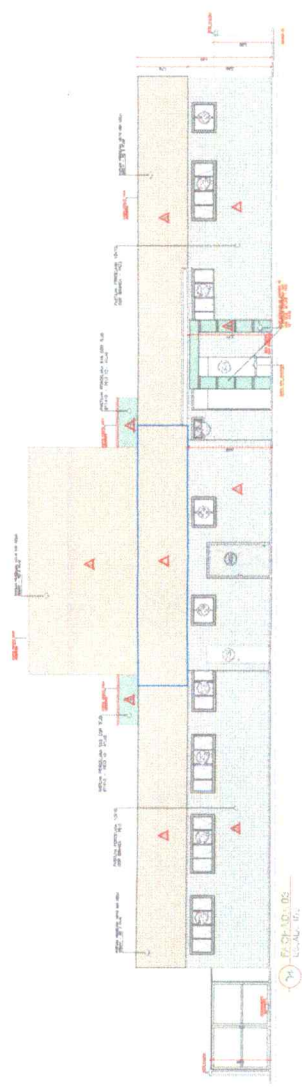

04 - BLOCO 4 - 10.00

Projeto: UBS - 10.00	Arquiteto: [Nome]	Escala: 1:50
Local: [Localidade]	Cliente: Prefeitura Municipal de Horizonte	Projeto: UBS - 10.00
Arquiteto: [Nome]	Projeto: UBS - 10.00	Arquiteto: [Nome]
Projeto: UBS - 10.00	Projeto: UBS - 10.00	Projeto: UBS - 10.00
Projeto: UBS - 10.00	Projeto: UBS - 10.00	Projeto: UBS - 10.00
Projeto: UBS - 10.00	Projeto: UBS - 10.00	Projeto: UBS - 10.00



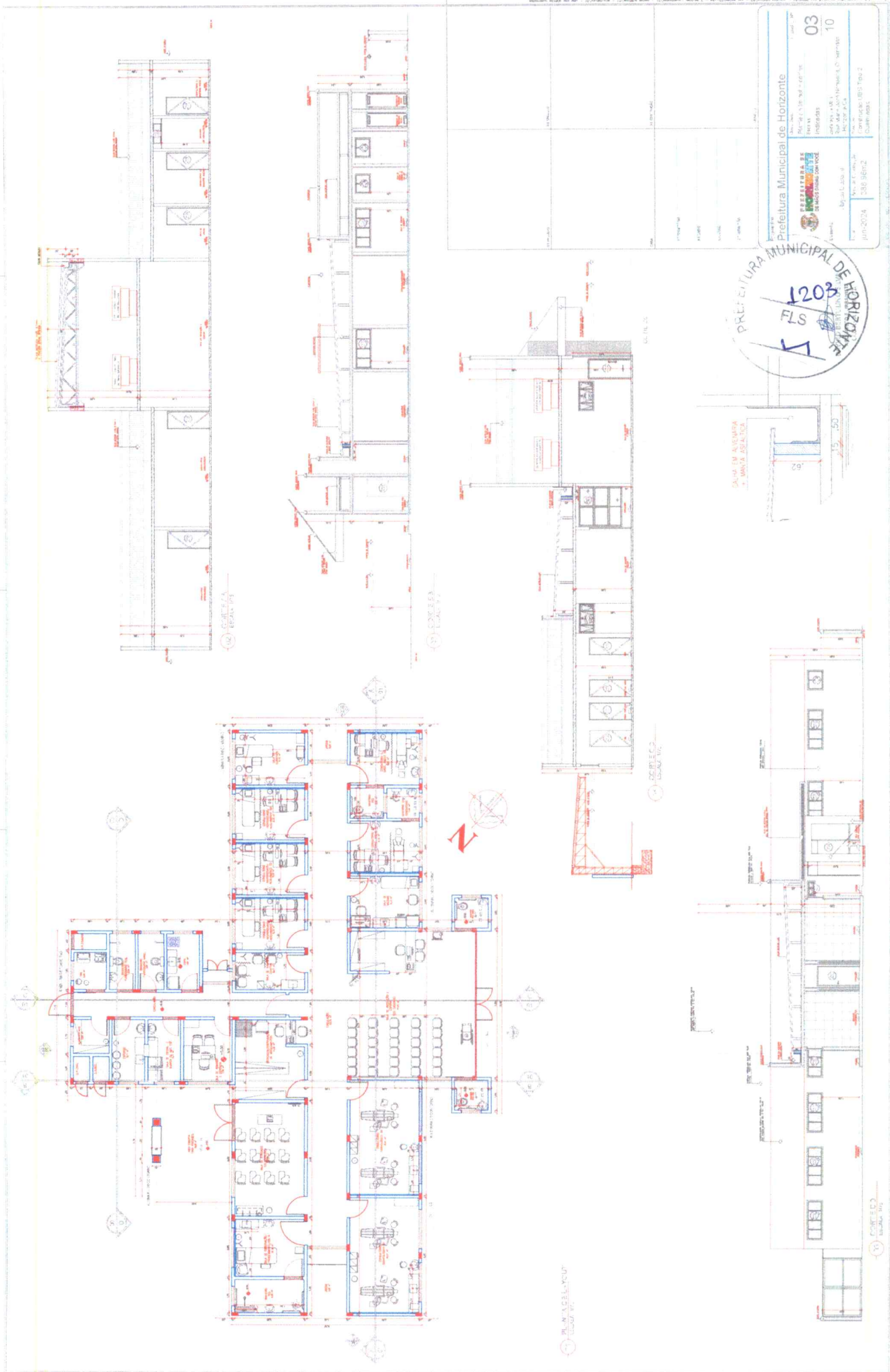

Prefeitura Municipal de Horizonte Rua da Liberdade, 100 - Centro - Horizonte - CE CEP: 62700-000 Fone: (85) 3361-1000 E-mail: prefeitura@horizonte.ce.gov.br	
Nº do Projeto: 1203 Data: 10/03/2024	Nº da Folha: 03 Total de Folhas: 10
Nome do Projeto: [Illegible] Nome do Cliente: [Illegible]	
Nome do Arquiteto: [Illegible] Nome do Engenheiro: [Illegible]	

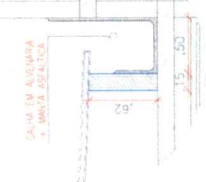

[Handwritten signature]



Prefeitura Municipal de Horizonte <small>Estado de Pernambuco</small> 1201 FLS 10	
02 <small>10</small> 02	02 10

Item	Descrição	Quantidade	Valor Unitário	Valor Total
1
2
3
4
5
6
7
8
9
10
11
12
13
14
15
16
17
18
19
20
21
22
23
24
25
26
27
28
29
30
31
32
33
34
35
36
37
38
39
40
41
42
43
44
45
46
47
48
49
50

LEGENDA
 - PAREDE DE ALVENARIA COM REVESTIMENTO INTERIORES
 - PAREDE DE ALVENARIA COM REVESTIMENTO EXTERIORES
 - PORTA COM REVESTIMENTO INTERIORES
 - PORTA COM REVESTIMENTO EXTERIORES
 - JANELA COM REVESTIMENTO INTERIORES
 - JANELA COM REVESTIMENTO EXTERIORES
 - TETO DE CONCRETO COM REVESTIMENTO INTERIORES
 - TETO DE CONCRETO COM REVESTIMENTO EXTERIORES
 - CHUVA DE ALUMINIO
 - FIO DE ALUMINIO
 - FIO DE CEMENTO
 - FIO DE FERRO
 - FIO DE COURO
 - FIO DE MADEIRA
 - FIO DE TELA
 - FIO DE VITRÓFIBRA
 - FIO DE POLIURETANO
 - FIO DE PNEUMÁTICO
 - FIO DE CIMENTO
 - FIO DE FERRO
 - FIO DE COURO
 - FIO DE MADEIRA
 - FIO DE TELA
 - FIO DE VITRÓFIBRA
 - FIO DE POLIURETANO
 - FIO DE PNEUMÁTICO

OBRAS DE RECONSTRUÇÃO DE UM BARRACÃO DE ALMOXARIFADO
 RUA DE S. VICENTE, Nº 100, JARDIM SÃO VICENTE, HORIZONTE - PE
 DATA DE EMISSÃO DO PROJETO: 10/12/2024
 VALOR ESTIMADO: R\$ 1.200.000,00
 VALOR TOTAL: R\$ 1.200.000,00
 DATA DE EMISSÃO DO PROJETO: 10/12/2024
 VALOR ESTIMADO: R\$ 1.200.000,00
 VALOR TOTAL: R\$ 1.200.000,00



Item	Descrição	Quantidade	Valor Unitário	Valor Total
1
2
3
4
5
6
7
8
9
10
11
12
13
14
15
16
17
18
19
20
21
22
23
24
25
26
27
28
29
30
31
32
33
34
35
36
37
38
39
40
41
42
43
44
45
46
47
48
49
50

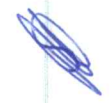

OBRAS DE RECONSTRUÇÃO DE UM BARRACÃO DE ALMOXARIFADO
 RUA DE S. VICENTE, Nº 100, JARDIM SÃO VICENTE, HORIZONTE - PE
 DATA DE EMISSÃO DO PROJETO: 10/12/2024
 VALOR ESTIMADO: R\$ 1.200.000,00
 VALOR TOTAL: R\$ 1.200.000,00

1205
FLS
L

PREFEITURA MUNICIPAL DE HORIZONTE

Prefeitura Municipal de Horizonte
Proj. Arq. 01
10
288/98m2
jun-2024

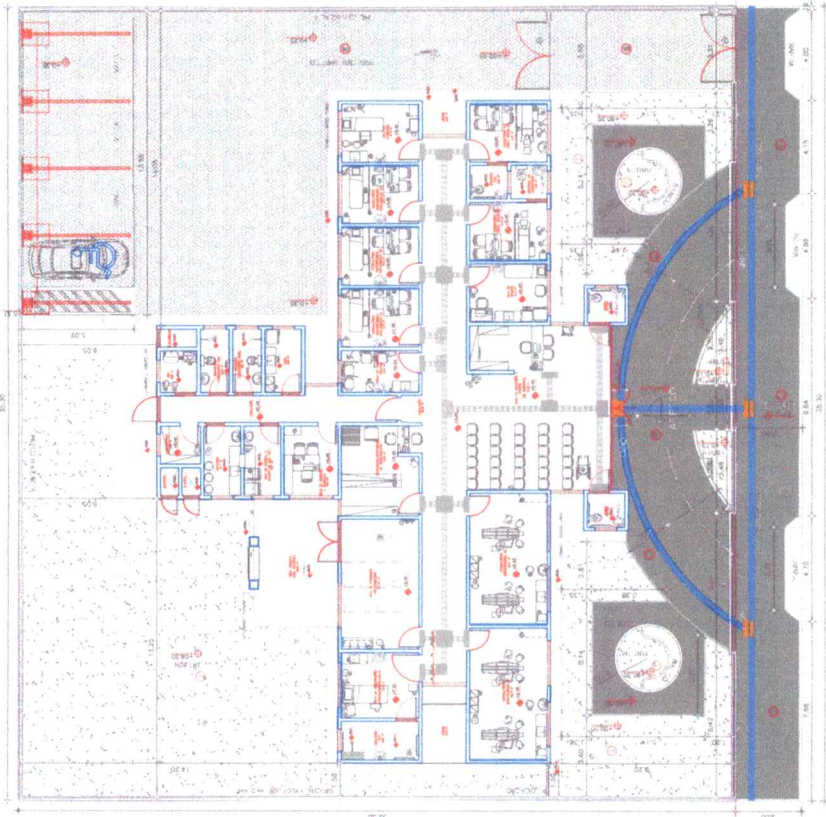

DAVID BERTOLINO SILVA
ARQUITETO E LEVANTADORA
CATEGORIA 1 (PROF)

02

RUA MANUELA MACHADO

RUA MARIA ASSIS DE ARAUJO

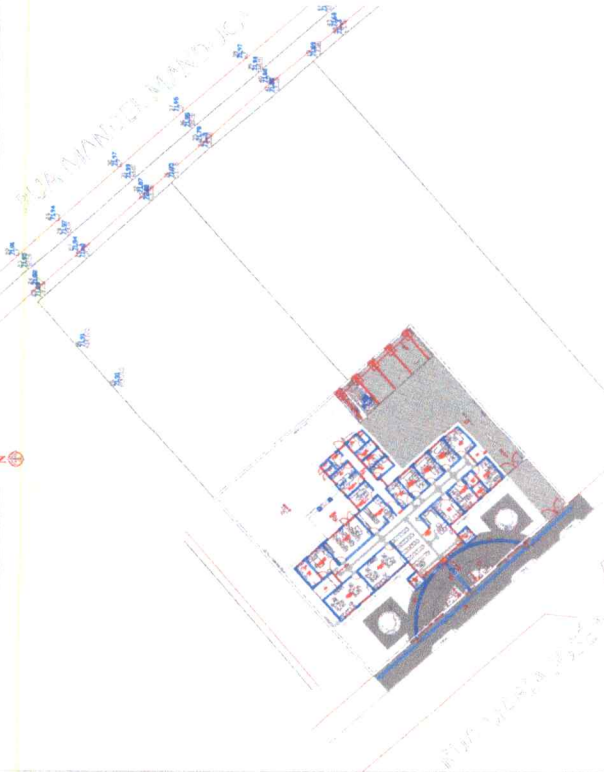

01

Descrição	Quantidade	Valor Unitário	Valor Total
Concreto C-35	1.200 m ³	150,00	180.000,00
Aço CA-50	120 toneladas	2.000,00	240.000,00
Tubo perfilado	30 toneladas	1.200,00	36.000,00
Alvenaria 15cm	1.800 m ²	100,00	180.000,00
Revestimento cerâmico	1.500 m ²	150,00	225.000,00
Revestimento piso	2.000 m ²	100,00	200.000,00
Forro	2.000 m ²	100,00	200.000,00
Instalação elétrica	100 metros	1.000,00	100.000,00
Instalação hidráulica	100 metros	1.000,00	100.000,00
Instalação de ar-condicionado	10 unidades	1.774,46	177.446,00

LEGENDA SIMBOLICA

- LEGENDA SIMBOLICA
- (Symbol) TIPO DE TUBERIA
 - (Symbol) DIAMETRO DO TUBO
 - (Symbol) TIPO DE VALVULA
 - (Symbol) TIPO DE MOTO BOMBA
 - (Symbol) TIPO DE PRESSÃO
 - (Symbol) TIPO DE VELA TUBAO
 - (Symbol) TIPO DE MOTO BOMBA
 - (Symbol) TIPO DE PRESSÃO
 - (Symbol) TIPO DE VELA TUBAO
 - (Symbol) TIPO DE MOTO BOMBA
 - (Symbol) TIPO DE PRESSÃO
 - (Symbol) TIPO DE VELA TUBAO

LEGENDA HIDRAULICA

D.1 - TIPO DE TUBERIA

D.2 - TIPO DE VALVULA

D.3 - TIPO DE MOTO BOMBA

D.4 - TIPO DE PRESSÃO

D.5 - TIPO DE VELA TUBAO

D.6 - TIPO DE MOTO BOMBA

D.7 - TIPO DE PRESSÃO

D.8 - TIPO DE VELA TUBAO



Prefeitura Municipal de Horizonte	
Nº DE PROJETO 1206	Nº DE FOLHA 01
TÍTULO PROJETO DE ABASTECIMENTO DE ÁGUA	
DATA DE EMISSÃO 16/04/2014	
DATA DE ATUALIZAÇÃO 000.0000	

Daniel Wylame
 Engenheiro Civil - RNP 061978565-5
 PREFEITURA MUNICIPAL DE HORIZONTE

LEGENDA HIDRAULICA

- LINHA DE TUBAGEM DE ABASTECIMENTO
- LINHA DE TUBAGEM DE DRENAGEM
- LINHA DE TUBAGEM DE VENTILACAO
- LINHA DE TUBAGEM DE SANGRIA
- LINHA DE TUBAGEM DE RESERVA
- LINHA DE TUBAGEM DE REFRIGERACAO
- LINHA DE TUBAGEM DE AQUECIMENTO
- LINHA DE TUBAGEM DE CONDENSACAO
- LINHA DE TUBAGEM DE VENTILACAO MECANICA
- LINHA DE TUBAGEM DE SANGRIA MECANICA
- LINHA DE TUBAGEM DE RESERVA MECANICA
- LINHA DE TUBAGEM DE REFRIGERACAO MECANICA
- LINHA DE TUBAGEM DE AQUECIMENTO MECANICA
- LINHA DE TUBAGEM DE CONDENSACAO MECANICA
- LINHA DE TUBAGEM DE VENTILACAO MECANICA COM MOTOR
- LINHA DE TUBAGEM DE SANGRIA MECANICA COM MOTOR
- LINHA DE TUBAGEM DE RESERVA MECANICA COM MOTOR
- LINHA DE TUBAGEM DE REFRIGERACAO MECANICA COM MOTOR
- LINHA DE TUBAGEM DE AQUECIMENTO MECANICA COM MOTOR
- LINHA DE TUBAGEM DE CONDENSACAO MECANICA COM MOTOR
- LINHA DE TUBAGEM DE VENTILACAO MECANICA COM MOTOR E RESERVA
- LINHA DE TUBAGEM DE SANGRIA MECANICA COM MOTOR E RESERVA
- LINHA DE TUBAGEM DE RESERVA MECANICA COM MOTOR E RESERVA
- LINHA DE TUBAGEM DE REFRIGERACAO MECANICA COM MOTOR E RESERVA
- LINHA DE TUBAGEM DE AQUECIMENTO MECANICA COM MOTOR E RESERVA
- LINHA DE TUBAGEM DE CONDENSACAO MECANICA COM MOTOR E RESERVA
- LINHA DE TUBAGEM DE VENTILACAO MECANICA COM MOTOR E RESERVA E MOTOR
- LINHA DE TUBAGEM DE SANGRIA MECANICA COM MOTOR E RESERVA E MOTOR
- LINHA DE TUBAGEM DE RESERVA MECANICA COM MOTOR E RESERVA E MOTOR
- LINHA DE TUBAGEM DE REFRIGERACAO MECANICA COM MOTOR E RESERVA E MOTOR
- LINHA DE TUBAGEM DE AQUECIMENTO MECANICA COM MOTOR E RESERVA E MOTOR
- LINHA DE TUBAGEM DE CONDENSACAO MECANICA COM MOTOR E RESERVA E MOTOR

LEGENDA HIDRAULICA

- LINHA DE TUBAGEM DE ABASTECIMENTO
- LINHA DE TUBAGEM DE DRENAGEM
- LINHA DE TUBAGEM DE VENTILACAO
- LINHA DE TUBAGEM DE SANGRIA
- LINHA DE TUBAGEM DE RESERVA
- LINHA DE TUBAGEM DE REFRIGERACAO
- LINHA DE TUBAGEM DE AQUECIMENTO
- LINHA DE TUBAGEM DE CONDENSACAO
- LINHA DE TUBAGEM DE VENTILACAO MECANICA
- LINHA DE TUBAGEM DE SANGRIA MECANICA
- LINHA DE TUBAGEM DE RESERVA MECANICA
- LINHA DE TUBAGEM DE REFRIGERACAO MECANICA
- LINHA DE TUBAGEM DE AQUECIMENTO MECANICA
- LINHA DE TUBAGEM DE CONDENSACAO MECANICA
- LINHA DE TUBAGEM DE VENTILACAO MECANICA COM MOTOR
- LINHA DE TUBAGEM DE SANGRIA MECANICA COM MOTOR
- LINHA DE TUBAGEM DE RESERVA MECANICA COM MOTOR
- LINHA DE TUBAGEM DE REFRIGERACAO MECANICA COM MOTOR
- LINHA DE TUBAGEM DE AQUECIMENTO MECANICA COM MOTOR
- LINHA DE TUBAGEM DE CONDENSACAO MECANICA COM MOTOR
- LINHA DE TUBAGEM DE VENTILACAO MECANICA COM MOTOR E RESERVA
- LINHA DE TUBAGEM DE SANGRIA MECANICA COM MOTOR E RESERVA
- LINHA DE TUBAGEM DE RESERVA MECANICA COM MOTOR E RESERVA
- LINHA DE TUBAGEM DE REFRIGERACAO MECANICA COM MOTOR E RESERVA
- LINHA DE TUBAGEM DE AQUECIMENTO MECANICA COM MOTOR E RESERVA
- LINHA DE TUBAGEM DE CONDENSACAO MECANICA COM MOTOR E RESERVA
- LINHA DE TUBAGEM DE VENTILACAO MECANICA COM MOTOR E RESERVA E MOTOR
- LINHA DE TUBAGEM DE SANGRIA MECANICA COM MOTOR E RESERVA E MOTOR
- LINHA DE TUBAGEM DE RESERVA MECANICA COM MOTOR E RESERVA E MOTOR
- LINHA DE TUBAGEM DE REFRIGERACAO MECANICA COM MOTOR E RESERVA E MOTOR
- LINHA DE TUBAGEM DE AQUECIMENTO MECANICA COM MOTOR E RESERVA E MOTOR
- LINHA DE TUBAGEM DE CONDENSACAO MECANICA COM MOTOR E RESERVA E MOTOR



Prefeitura Municipal de Horizonte 	
Nº do Projeto: 1207 Nº da Folha: FLS Data: 12/04/2024	Nº do Projeto: 02 Nº da Folha: 04 Data: 12/04/2024
Nome do Projeto: 000.0000	Nome do Projeto: 000.0000

Daniel Wyllame
Daniel Wyllame
 Engenheiro Civil - RNP 061978565-9
 PREFEITURA MUNICIPAL DE HORIZONTE

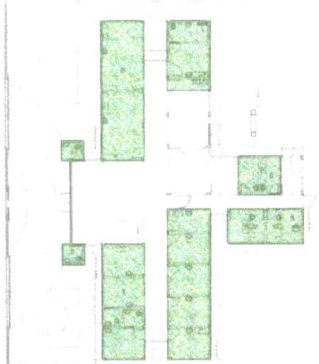

PREFEITURA MUNICIPAL DE HORIZONTE
 1208
 FLS
 5

Prefeitura Municipal de Horizonte Rua São João, 100 - Centro - Horizonte - CE CEP: 62700-000	
Nº do Processo: 03 Nº do Edital: 04	Nº do Edital: 03 Nº do Edital: 04
Nº do Edital: 03 Nº do Edital: 04	
Nº do Edital: 03 Nº do Edital: 04	



Daniel Wylame
 Daniel Wylame
 Engenheiro Civil - RNP 061978565-9
 PREFEITURA MUNICIPAL DE HORIZONTE

David Wylame

David Wylame
Engenheiro Civil - RNP 061978565-9
PREFEITURA MUNICIPAL DE HORIZONTE

INSTITUTO DE ARQUITETURA E URBANISMO
PREFEITURA MUNICIPAL DE HORIZONTE



PREFEITURA MUNICIPAL DE Horizonte	
DIÁRIO Nº	04
PAGEADA	04
Nº DE FOLHAS	04
DATA DE EMISSÃO	
DATA DE RECEPÇÃO	
VALOR	
VALOR	
VALOR	
VALOR	

